زاینده‌رود

روزنامه فرهنگی، اجتماعی، سیاسی، اقتصادی و ورزشی
سه شنبه ۱۱ آذر ۱۴۰۴
۱۱ جمادی الثانی ۱۴۴۷
۲ دسامبر ۲۰۲۵
شماره ۴۴۹۵
۸ صفحه
سال پانزدهم
قیمت: ۵۰۰۰ تومان

تخلف در سکه‌های پارسیان پای تعزیرات اصفهان را به بازار طلا باز کرد

۳

مدیرکل میراث فرهنگی استان اصفهان خبرداد

گذر کمرزرین به ایستگاه ثبت ملی رسید

۱

داخلی بودن معرفی‌ها مانع جدی جذب گردشگران خارجی از نگاه استاندار؛

اصفهانِ ناشناخته پشت دروازه‌های جهان

عکس: مهر

۴

مساجد تاریخی «سید» و «جامع» اصفهان با مشکلات جدی روبه رو هستند

۸

برآوردهای اولیه نشان می‌دهد؛

اصفهان به ۱۰۰۰ کیلومتر فیبرنوری نیاز دارد

۷

افزایش ارتفاع ساختمان‌ها نباید بافت تاریخی شهرجهانی خلاق معماری را تهدید کند

چالش‌های میراث جهانی کاشان میان حفاظت و توسعه شهری

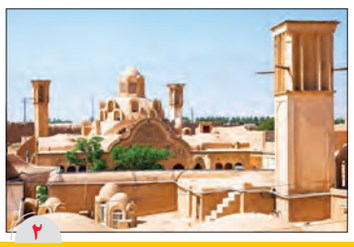

۲

ظرفیت‌های صنعت اصفهان می تواند برای کشور راهگشا باشد

۳

تخصیص اعتبار ۱۵ میلیارد ریالی طرح زمستانه ویژه آزادراه کاشان ـ اصفهان

۸

قطار ۲۵ لیگ برتر به ایستگاه یازدهم رسید؛

با وجود صعود اصفهانی ها، ذوب آهن همچنان در منطقه خطر

۶

اصفهان به قطب علم و مهارت کشور تبدیل می‌شود

۳

تشکیل ۷۵ پرونده قضایی برای واحدهای آلاینده اصفهان

۸

سامانه «نبض شهر» در خدمات شهری اصفهان راه‌اندازی شد

۷

شیوه‌نامه بهداشتی مقابله با آنفلوآنزا در مدارس اصفهان ابلاغ شد

مدیر کل مدیریت بحران استانداری اصفهان با اشاره به ابلاغ شیوه‌نامه مراقبت و کنترل آنفلوآنزا و بیماری‌های حاد تنفسی گفت: مدیران واحدهای آموزشی و مدارس باید با هماهنگی مراکز بهداشت هر شهرستان و مدیران مناطق و نواحی آموزش‌وپرورش کمیته سلامت مدرسه را تشکیل دهند.

منصور شیشه‌فروش در گفت‌وگو با خبرنگار «فارس» اظهار کرد: معاونت بهداشت وزارت بهداشت و درمان شیوه‌نامه مراقبت و کنترل آنفلوآنزا و بیماری‌های حاد تنفسی در مدارس را ابلاغ کرد.

وی افزود: بر اساس این شیوه‌نامه مقرر شد مدیران واحدهای آموزشی و مدارس با هماهنگی مراکز بهداشت هر شهرستان و مدیران مناطق و نواحی آموزش‌وپرورش کمیته سلامت مدرسه را تشکیل دهند.

شیشه‌فروش گفت: این کمیته باید اقدامات لازم درخصوص اطلاع‌رسانی و آموزش از شیوه‌های رعایت بهداشت و حفاظت فردی در برابر بیماری‌های تنفسی توسط دانش‌آموزان و عوامل اجرایی مدرسه، ایجاد تهویه مناسب در فضاهای بسته، اجرای اصول بهداشتی در مدرسه و سرویس‌های بهداشتی، پایش بیماری، آموزش عوامل اجرایی، دانش‌آموزان و والدین دررعایت بهداشت فردی، شست‌وشوی دست‌ها، رعایت آداب سرفه، فاصله ایمن دانش‌آموزان در کلاس و سرویس ایاب‌وذهاب انجام دهند.

مدیرکل مدیریت بحران استانداری اصفهان بیان کرد: مطابق با شیوه‌نامه ابلاغی، مدیر هر واحد آموزشی و مدرسه درصورت ابتلای ۳ نفر دانش‌آموز در هر کلاس به بیماری می‌تواند با هماهنگی مرکز بهداشت و منطقه و ناحیه آموزش پرورش نسبت به غیرحضوری کردن کلاس تا رفع شرایط انتقال بیماری اقدام کنند.

گذر کمرزرین به ایستگاه ثبت ملی رسید

مدیر کل میراث فرهنگی، گرشگری و صنایع دستی استان اصفهان ازتصویب پرونده گذرتاریخی کمرزرین درشورای ثبت استان خبر داد و گفت: مقدمات ثبت ملی این گذر ارزشمند درحال نهایی شدن است. امیرکرم زاده در گفتگو با «مهر» با اعلام خبرتصویب پرونده گذرتاریخی کمرزرین در شورای ثبت استان گفت: یکی از قدیمی ترین محورهای تاریخی بافت مرکزی شهر اصفهان با تکمیل مستندات کارشناسی و تهیه پرونده ثبتی، مسیر ورود به فهرست آثار ملی کشور را طی می کند. وی توضیح داد: کارشناسان میراث فرهنگی طی ماه‌های اخیر با بررسی میدانی، برداشت وضع موجود، مطالعه پیشینه تاریخی وثبت تصویری و نقشه‌ای، ارزش‌های معماری و فرهنگی گذر کمر زرین را ثبت و تحلیل کردند و این مجموعه اکنون تمامی معیارهای لازم برای بررسی در شورای ثبت ملی را داراست. مدیر کل میراث فرهنگی استان اصفهان افزود: پس از بررسی پرونده در شورای ثبت استان و تأیید ارزش‌های تاریخی این گذر، اسناد، نقشه‌ها، گزارش کارشناسی و مستندات تاریخی برای ارسال به شورای ثبت ملی آماده شده است و فرایند اداری ملی شدن آن آغاز خواهد شد. وی با اشاره به اهمیت حفاظت از گذرهای قدیمی اصفهان بیان کرد: گذر کمر زرین نه تنها بخشی از مسیرهای ارتباطی سنتی اصفهان است بلکه در شکل گیری ساختار محلات تاریخی این محدوده نقش مهمی ایفا کرده و بقایای معماری و عناصر هویتی آن، ارزش حفاظت ملی دارد. کرم زاده با تأکید بر اینکه ثبت ملی، ابزار مهمی برای صیانت از این محور تاریخی و جلوگیری از مداخلات ناصحیح شهری محسوب می‌شود، ادامه داد: با ملی شدن این گذر، ضوابط حفاظتی مشخص خواهد شد و برنامه‌های ساماندهی آن با نگاه تخصصی و با توجه به هویت تاریخی آن انجام می گیرد. وی اظهارامیدواری کرد با تکمیل نهایی پرونده در وزارت میراث فرهنگی، گذر کمرزرین به زودی در فهرست آثار ملی کشور به ثبت برسد و زمینه حفظ، احیا و معرفی بیشتر این محور ارزشمند در سطح ملی فراهم شود.

از ابتدای سال جاری تا کنون؛

۸۰۰۰ موتورسیکلت در اصفهان معاینه فنی شدند

مدیرعامل سازمان مدیریت حمل و نقل بار شهرداری اصفهان، با اشاره به آلایندگی بسیار بالا در این شهر و سهم موتورسیکلت در آن گفت: از ابتدای سال تا کنون تنها ۸۰۰۰۰ موتورسیکلت به مراکز معاینه فنی این شهر مراجعه کرده‌اند.

سید علی عبداللهی در گفت‌وگو با «ایرنا» با ابراز نگرانی از استقبال کم مالکان موتورسیکلت از مراکز معاینه فنی و آمار قابل تأمل آن گفت: موتورسیکلت ها سهم بسیار بالایی در آلایندگی هوا دارند و به همین منظور در اصفهان سه مرکز معاینه فنی موتورسیکلت پیش بینی شده است، اما با کمال تأسف در ۸ ماه سال جاری تنها ۸۰۰۰ موتورسیکلت به این مراکز مراجعه کرده‌اند؛ این در حالی است که ظرفیت پذیرش این مراکز نزدیک به ۱۰۰ هزار موتورسیکلت است.

وی همچنین به مرکز معاینه فنی خودروهای سنگین اشاره و اعلام کرد: این مرکز با اولویت خودروهای عمومی مانند اتوبوس‌ها، آماده ارائه خدمات به خودروهای سنگین و نیمه‌سنگین است. عبداللهی با ابراز امیدواری از همراهی شهروندان، گفت: با دقتی که شهروندان به حوزه زیست محیطی دارند، انتظار داریم با مراجعه به موقع به مراکز معاینه فنی، سهم خود را در کاهش آلودگی هوا ایفا کنند. مدیرعامل سازمان مدیریت حمل و نقل بار شهرداری اصفهان با بیان اینکه موقعیت جغرافیایی، صنعتی بودن و تراکم جمعیت بالا، اصفهان را با چالش آلودگی هوا روبرو کرده است، اظهار کرد: شاخص‌های آلایندگی در اصفهان بر اساس میزان ذرات معلق، دی اکسید نیتروژن، مونوکسید کربن و ازن سنجیده می‌شوند که در روزهای پرآلودگی با کمال تأسف از حد مجاز فراتر رفته‌اند. وی در ادامه، معاینه فنی وسایل نقلیه موتوری را راهکاری مؤثر برای کاهش آلودگی هوا عنوان و تصریح کرد: هر خودرو با موتورسیکلتی که معاینه فنی دریافت می کند، تضمین می‌دهد که حداقل استانداردهای زیست محیطی را رعایت کرده و به سهم خود هوای پاک‌تری برای شهر اصفهان به ارمغان آورده است. عبداللهی با اشاره به ظرفیت‌های موجود در شهر اصفهان خاطرنشان کرد: شهرداری اصفهان ۸ مرکز معاینه فنی با ۱۳ خط فعال در سطح مناطق ۱۵ گانه دارد که به صورت دائمی فعال هستند و تحت نظارت مستمر قرار دارند.

رئیس پلیس راه استان اصفهان عنوان کرد

سرعت غیرمجاز، رکن اصلی تصادفات جاده‌ای

سرعت غیرمجاز عامل اصلی بیش از نیمی از تصادفات منجر به فوت در محورهای برون‌شهری است.

به گزارش خبرگزاری صدا و سیما، رئیس پلیس راه استان اصفهان گفت: بیشترین درصد تصادفات ناشی از رعایت نکردن سرعت مطمئنه است.

سرهنگ علی مولوی افزود: در محورهای دوطرفه بدون مانع و خط‌کشی مناسب، افزایش سرعت به‌ویژه هنگام سبقت گرفتن یکی از مهم‌ترین علل تصادف‌های مرگبار تبدیل شده است. وی گفت: بسیاری از رانندگان با تصور کنترل کامل بر خودرو وارد محدوده‌های پرخطر می‌شوند؛ اما در شرایط اضطراری، زمان واکنش آنها کافی نیست.

رئیس پلیس راه استان اصفهان گفت: پلیس راه با تجهیز محورهای پرخطر به سامانه‌های ثبت تخلف و گشت‌های سیار، با رانندگانی که با بی‌احتیاطی جان دیگران را به خطر می‌اندازند برخورد قاطع خواهد کرد.

همای سعادت بر فراز آسمان فریدن اصفهان

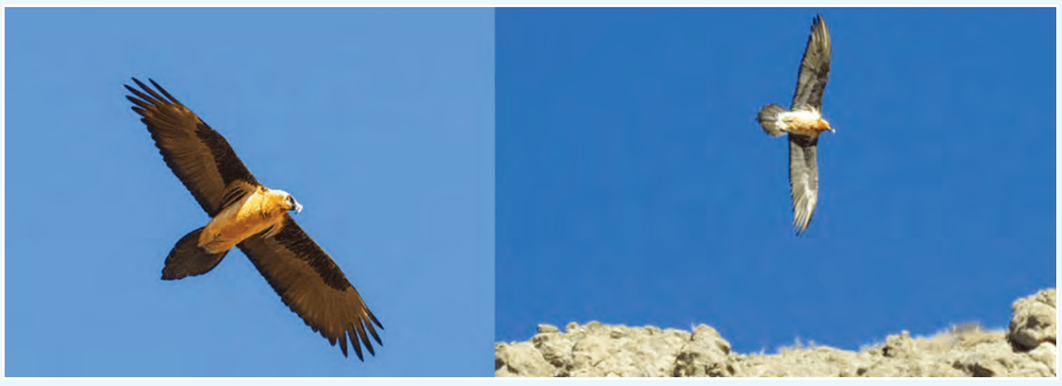

در رخدادی نادر و خاطره‌انگیز در طبیعت کوهستانی فریدن اصفهان ثبت تصویری از هُما رقم خورد.

به گزارش خبرگزاری «فارس»، مشاهده هُما بر فراز آسمان فریدن، پرنده‌ای که در فرهنگ ایرانی نماد خوش‌اقبالی و برکت است، نه تنها یک لحظه ناب برای علاقه‌مندان به حیات وحش بود، بلکه بر اهمیت اکوسیستم‌های کوهستانی زاگرس به عنوان زیستگاه یکی از کمیاب‌ترین کرکس‌های جهان تأکید کرد. مشاهده پرنده هما، که به دلیل نقش حیاتی‌اش در پاکسازی طبیعت از طریق تغذیه از استخوان‌ها و زیست در ارتفاعات صعب‌العبور، یک گونه شاخص سلامت اکوسیستم‌های کوهستانی محسوب می‌شود، همواره تجربه‌ای منحصربه‌فرد است. فرهنگ ایرانی با نگاهی اسطوره‌ای به این پرنده می‌نگرد؛ جایی که سایه هما به معنای سعادت و نیک‌بختی تعبیر می‌شود.

این مشاهده در فریدن، که بخشی از زیستگاه‌های اصلی هما در رشته‌کوه‌های زاگرس (در کنار استان‌های چهارمحال و بختیاری، لرستان) است، نشان‌دهنده تداوم حضور این گونه ارزشمند در مناطق بکر ایران است.

این رخداد تلنگری است برای توجه بیشتر به حفاظت از زیستگاه‌های مرتفع البرز و زاگرس، تا رازهای طبیعت همچنان برای نسل‌های آینده نیز آشکار باقی بماند.

ثبت این تصویر توسط همیار محیط زیست مسعود احمدی صورت گرفت و سه فرد از این گونه به صورت همزمان در آسمان درحال پرواز بودند.

هُما در تمام طول سال یکجا می‌ماند و هر فصل فقط یک یا دو تخم می گذارد. این پرنده مانند دیگر کرکس‌ها عمدتاً لاشه‌خوار است اما عمده غذای آن را مغز استخوان تشکیل می‌دهد. هما استخوان‌های بزرگ را از ارتفاع زیاد به روی سنگ‌ها پرتاب می کند تا به قطعات کوچک‌تر شکسته شود. گاهی هم از لاک‌پشت‌های کوچک زنده به همین روش تغذیه می کند. این پرنده تنها گونه کرکس است که رژیم غذایی آن تقریباً (۷۰ تا ۹۰ درصد) استخوان است. هما در کوه‌های بلند جنوب اروپا، قفقاز، آفریقا، شبه‌قاره هند و تبت، زندگی و تولیدِمثل می کند. تخم‌گذاری این پرنده در میانه زمستان با یک یا دو تخم صورت می گیرد که در آغاز بهار جوجه‌دار می‌شوند. هما یکی از گونه‌های در معرض تهدید در ایران محسوب می‌شود. در اساطیر ایرانی، همای کمیاب نماد نیک‌بختی است.

افزایش ارتفاع ساختمان‌ها نباید بافت تاریخی شهر جهانی خلاق معماری را تهدید کند

چالش‌های میراث جهانی کاشان میان حفاظت و توسعه شهری

بحث افزایش ارتفاع ساخت‌وسازها در بافت تاریخی کاشان نیز به یکی از محورهای حساس تبدیل شده است و حفظ ارزش و بافت تاریخی شهر کاشان که به‌عنوان «شهر جهانی خلاق معماری» نزد یونسکو شناخته شده، باید خط‌قرمز توسعه شهری باشد

محوطه‌های تاریخی باغ فین و تپه‌های سیلک کاشـــان این روزها در کانون جدال میان توسعه شهری و صیانت از میراث جهانی قرار گرفته‌اند. به گـــزارش خبرگزاری «فارس»، محوطه باســـتانی تپه‌های ســـیلک کاشان به‌عنوان یکی از مهم‌ترین آثار تاریخی ایران و نامزد ثبت جهانی در یونسکو، سال‌هاست در کانون توجه دوســـتداران میراث‌فرهنگی و نهادهای مسئول قرار دارد. آزادسازی عرصه و حریم این محوطه، به‌منظور صیانت از ارزش‌های تاریخـــی و جهانی آن، از مصوبات شـــورای‌عالی شهرسازی و معماری کشور بوده و سال‌هاست به‌عنوان مطالبه‌ای جدی در سطح ملی و محلی پیگیری می‌شود.

تأمین زمین‌های معوض بـــرای مالکان، روند اجرایـــی این موضوع با چالش‌هایی همراه بوده اســـت. طبق پیگیری‌های نماینده کاشان در مجلس، مقرر بود زمین‌های معوض به مالکان ســـیلک در شهر قمصر واگذار شود؛ اما این تصمیم با مخالفت مردم و مسئولان قمصر روبه‌رو شد و تا کنون نتیجه قطعی در این زمینه حاصل نشده است.

در کنار این موضوع، بحث افزایش ارتفاع ساخت‌وسازها در بافت تاریخی کاشان نیز به یکی از محورهای حساس تبدیل شده است و حفظ ارزش و بافت تاریخی شهر کاشان که به‌عنوان «شهر جهانی خلاق معماری» نزد یونسکو شناخته شده، باید خط‌قرمز توسعه شهری باشد. هرگونه تغییر در این حریم مستلزم پایبندی مسئولان کاشان به اصول فنی، اجتماعی و تأمین خدمات زیربنایی است.

■ اولویت واگذاری زمین های معوض سیلک در شهر کاشان است

استاندار اصفهان در گفت‌وگو با خبرنگار «فارس» در خصوص آزادسازی تپه‌های باستانی ســـیلک به‌عنوان یک اثر منحصربه‌فرد جهانی گفت: مصوبات مربوطه در شورای‌عالی شهرسازی و معماری کشور وجود دارد و در موضوع واگذاری زمین‌های معوض، اولویت اصلی تخصیص در شهر کاشان است تا از جابه‌جایی جلوگیری شود.

مهدی جمالی‌نژاد افزود: ایـــن موضوع به اعضای کمیســـیون ماده ۵ نیز تأکید شده اســـت اما در صورت عدم امکان، باید در شهرهای دیگر با رعایت دغدغه‌های اجتماعی و جلب رضایت ذی‌نفعان اقدام شـــود.

وی همچنین درباره افزایش ارتفاع ساخت‌وسازها در شهر کاشان اظهار کرد: این موضوع در کمیسیون ماده ۵ در حال رسیدگی و بررسی است و اولویت اصلی، حفظ بافت تاریخی و جلوگیری از تحت‌تأثیر قرارگرفتن یا دستخوش تغییر شـــدن این بافت ارزشـــمند خواهد بود. استاندار اصفهان تأکید کـــرد: هرگونه تصمیم‌گیری در این زمینـــه باید با رعایت مباحث ترافیکی و تأمین خدمات زیربنایی موردنیاز ساکنان همراه باشد تا توسعه شهری در مسیر صحیح و هماهنگ با صیانت از میراث تاریخی کاشان پیش برود.

■ تغییر حریم باغ فین بدون هماهنگی یونسکو امکان‌پذیر نیست

از ســـوی دیگر هنـــوز هیچ واکنش رســـمی از ســـوی وزیـــر و معاون میراث‌فرهنگی کشور درباره نامه شهرداری و شورای شهر کاشان مبنی بر افزایش ارتفاع ساخت‌وسازها در بافت تاریخی کاشان اعلام نشده است. مدیرکل حفظ و احیای بناها و بافت‌های تاریخی کشور، ادعای کاهش حریم باغ فین را رد کرده و می‌گوید: تعیین و اصلاح حریم آثار تاریخی فرایندی تخصصی است و استان‌ها اختیار تغییر در آن را ندارند. علیرضا ایزدی بیان می‌کند: هرگونه اصلاح باید در شورای ملی حریم‌ها بررسی و پس از تأیید وزیر میراث‌فرهنگی ابلاغ شود و تغییرات خارج از این مسیر فاقد اعتبار قانونی است.

ایزدی اضافـــه می‌کنـــد: در مورد باغ فیـــن هیچ تغییـــری رخ نداده و آنچه در رسانه‌ها مطرح شده صرفاً برداشـــت نادرست از فرایند تطبیق نقشه‌هاست. مدیرکل حفظ و احیای بناها و بافت‌های تاریخی کشور با اشاره به نظارت یونسکو بر آثار ثبت جهانی تصریح می‌کند: هرگونه تغییر در عرصه یا حریم باغ فین باید با اطلاع کمیته میراث جهانی انجام شود که تا کنون چنین هماهنگی‌ای صـــورت نگرفته؛ بنابراین، هیچ تغییری رخ نداده است.

وی تأکیـــد می‌کنـــد: هـــدف وزارتخانه کاهـــش حریم نیســـت، بلکه شفاف‌سازی و هماهنگی میان اســـناد ملی و جهانی است؛ همان‌گونه که در پرونده‌هایی مانند یـــزد و اراک نیز اختلافات جزیی در حال رفع و انطباق است. در مورد باغ فین نیز همین مسیر دنبال شده و هیچ دستور یا مصوبه‌ای برای کوچک‌سازی حریم وجود ندارد.

با مسئولان

۵ پیشرانِ اقتصادی تیران معرفی شد

فرماندار تیران و کرون گفت: گردشگری پارک کوهستان و قمیشلو تیران، فعالیت گیاهان دارویی شهید مدرس، مجتمع دامپروری، کارخانه تولید خودرو و پایانه صادراتی غرب اصفهان پنج پیشران اقتصادی این شهرســـتان در اولویت قرار گرفته‌اند. محمدساعدفر در گفت‌وگو با «ایســـنا» اظهار کرد: متناسب با سیاست‌های کلی دولت چهاردهم و نقشه راه استانی فعالیت‌های اقتصادی، طرح‌های پیشران اقتصادی در تیران و کرون آماده و به کارگروه‌های تخصصی استانداری معرفی شده‌اند. وی افزود: گردشگری جز اولویت‌های اقتصادی استان اصفهان است و ظرفیت‌های خوبی نیز در این شهرستان وجود دارد و محور توسعه اقتصادی قرار گرفته که پروژه پارک کوهستان و قلعه قمیشـــلو در اولویت سرمایه‌گذاری است.

فرماندار تیران و کرون ادامه داد: توسعه بوم‌گردی و سرمایه‌گذاری در بخش گردشگری و صنایع دستی نیز مورد توجه بوده و دستگاه‌های اداری نیز با آنان همکاری کنند. ساعدفر به وجود تولیدات کشاورزی و گیاهان دارویی اشاره و تصریح کرد: فعالیت علمی و پژوهشی دارویی در مرکز شهید مدرس در برنامه اقتصادی قرار گرفته تا با سرمایه‌گذاری و اجرای طرح پیشنهادی عملیاتی شود. وی ادامه داد: با راه‌اندازی این مرکز علمی و انجام فعالیت‌های اجرایی فرصت اشتغال فراهم و تولیدات کشاورزی نیز فرآوری خواهد شد.

فرماندار تیران و کرون به راه‌اندازی مجتمع دامپروری نیز اشاره کرد و گفت: این مجتمع به لحاظ هم‌افزایی در تولید و کاهش هزینه‌ها و مدیریت منابع توجیه اقتصادی دارد که برای سرمایه‌گذاران خُرد زمینه توسعه و پیشرفت را فراهم می‌کند. فرماندار تیران و کرون به کارخانه پیشرو دیزل اشاره کرد و افزود: فعالیت این کارخانه سال‌ها متوقف بوده که با ارائه جدید و ایجاد فرصت سرمایه‌گذاری تولید خودرو فعال خواهد شد.

ساعدفر یادآور شد: بخش خصوصی و سرمایه‌گذاران در حال گفت‌وگو برای رفع این مشکل هستند. وی به فرایندهای در حال انجام پایانه صادراتی غرب استان اصفهان اشاره و اظهار کرد: جانمایی این مکان در حال انجام و برنامه‌ریزی است تا تولیدات کشاورزی عرضه شود و تسهیل برای فعالیت اقتصادی است.

فرماندار تیران و کرون به تعریف دو جاده تیران به چادگان و تیران به سامان اشاره کرد و گفت: این دو مسیر در محدوده این شهرستان نیاز به تعویض برای ایمنی ترافیک دارد که تأمین اعتبار آن از محل مولدسازی انجام خواهد شد. این دو جاده در تردد بوده و ایمنی ترافیک مهم است که با تسهیل شرایط رقم می‌خورد.

وی نهضت ملی احداث مسکن را نیز از طرح‌های مهمِ پیش رو بیان و خاطرنشان کرد: این طرح در تیران با الحاق زمین در حال انجام بوده و دیگر شـــهرهای این منطقه نیز احداث مسکن را در دستور کار دارند.

فرماندار تیران و کرون گفت: طرح‌های اقتصادی صنعتی، دانش بنیان و خدماتی نیز در دستور کار است که دستگاه‌های اداری متولی فرایندهای اداری آن را انجام می‌دهند و تسهیلات بانکی نیز برای آن پیش‌بینی شده است. ساعدفر با بیان اینکه طرح‌های اقتصادی و کســـب و کارهای کوچک با ارائه تسهیلات بانکی فعال می‌شوند، افزود: تسهیلات توســـط کمیته امداد به دهک‌های اول تا پنجم و مددجویان نهادهای حمایتی توزیع می‌شود.

دستگیری ۳ متخلف شکار و صید غیرمجاز در ارتفاعات کرکس نطنز

رئیس اداره حفاظت محیط‌زیست شهرستان نطنز گفت: سه متخلف شکار و صید غیرمجاز در ارتفاعات منطقه حفاظت‌شده کرکس دستگیر شدند. علی ســـالاری در گفت‌وگو با خبرنگار «فارس» اظهار کرد: محیط‌بانان یگان حفاظت محیط‌زیســـت نطنز پس از چندین ســـاعت کوه‌پیمایی مـــداوم در ارتفاعات صعب‌العبور منطقه، موفق به شناســـایی و دستگیری این سه فرد متخلف شـــدند. وی تصریح کرد: در بازرسی انجام‌شده از متهمان، یک قبضه اسلحه برنو و مجموعه‌ای از ادوات شکار و صید غیرمجاز کشف و ضبط شد. رئیس اداره حفاظت محیط‌زیســـت نطنز تصریح کرد: پس از تشکیل صورت‌جلسه قانونی، متخلفان برای طی مراحل قضایی به مراجع ذی‌صلاح تحویل داده شدند. وی ضمن قدردانی از تلاش‌های شبانه‌روزی محیط‌بانان گفت: این موفقیت حاصل ایثار، تعهد و روحیه جهادی نیروهای یگان حفاظت است که با تمام توان در مسیر صیانت از طبیعت و گونه‌های ارزشمند حیات‌وحش منطقه گام برمی‌دارند و همواره با شرایط سخت، سرمای شدید و مســـیرهای خطرناک مواجه‌اند. سالاری اذعان کرد: گشت و کنترل‌های روزانه و شبانه در مناطق حفاظت‌شده به‌منظور پیشگیری از هرگونه تخلف زیست‌محیطی، به‌طور مستمر ادامه خواهد داشت.

معاون سیاسی اجتماعی استانداری اصفهان:

مردم کاشان به دانشگاه به عنوان موتور محرکه توسعه باور دارند

معاون سیاسی اجتماعی استانداری اصفهان گفت: مردم کاشان به دانشگاه به عنوان موتور محرکه توسعه باور دارند. به گزارش خبرنگار «مهر»، ایوب درویشی در جمع مدیران شهرستان کاشان با اشاره به فرمایشات بزرگان دین درباره علم آموزی اظهار کرد: تولید علم معیاری مشـــخص برای پیشـــرفت کشورها است چراکه تولید علم باعث تولید ثروت و رونق اقتصادی در کشور می‌شود. وی یکی از مهمترین ابزارهای تولید علم را وجود دانشگاه‌ها دانست و ابراز کرد: دانشگاه‌ها باز پرورش نیروی ماهر کار و اشتغال باعث توسعه هر کشور و منطقه می‌شود. معاون سیاسی اجتماعی استانداری اصفهان با بیان اینکه مردم کاشان به دانشگاه به عنوان موتور محرکه توسعه باور دارند، تصریح کرد: وجود و مشارکت خیرین در توسعه اماکن آموزشـــی و فرهنگی در حوزه آموزش عالی در کاشان مؤید این مطلب مهم است.

وی با اشاره به لزوم برنامه ریزی مناسب در راستای ارتباط مؤثر دانشگاه‌ها باز صنعت خاطرنشـــان کرد: این مهم می‌تواند باعث پیشرفت جامعه شود چراکه هر چه این ارتباط نزدیک تر باشد باعث پرورش نیروهای ماهر کاری می‌شود. درویشی خاطرنشـــان کرد: باید زمینه همکاری‌های بین دانشگاه و صنعت به خوبی تبیین شود تا شکل مؤثری از رونق اقتصادی را در جامعه شاهد باشیم.

۹ آذر یادآور حماسه‌ای ماندگار در نطنز است

شهردار نطنز گفت: روز حماسه و ایثار این شهرستان یادآور بدرقه کم‌نظیر پیکر ۱۰ شـــهید عملیات طریق‌القدس و نماد ایمان و پایمردی مردم نطنز است. به گزارش خبرنگار «مهر»، ســـید محمد اطیابی به مناسبت فرارسیدن نهم آذر، روز حماسه و ایثار شهرستان نطنز اظهار کرد: نهم آذر برای مردم این خطه تنها یک تاریخ در تقویم نیست، بلکه نشانی روشـــن از روحیه انقلابی، ایثارگری و وفاداری مردمی است که در سخت‌ترین روزهای انقلاب و دفاع مقدس پای آرمان‌های خود ایســـتادند. وی با اشاره به مصوبه شـــورای فرهنگ عمومی شهرستان نطنز افزود: این روز به عنوان روز حماسه و ایثار نطنز نامگذاری شده است؛ مناسبتی که ریشه آن در حماسه بزرگ سال ۱۳۶۰ دارد، زمانی که بیش از ۷۰ نفر از مردم شهرستان به‌عنوان داوطلب راهی عملیات طریق‌القدس شدند و پیکر مطهر ۱۰ شهید والامقام این عملیات با بدرقه‌ای باشکوه بر دستان مردم تشییع شد. اطیابی گفت: این واقعه در حافظه تاریخی مردم نطنز به عنوان یکی از ماندگارترین صحنه‌های وحدت و مقاومت ثبت شده است. شهردار نطنز با گرامیداشت یاد و نام شهیدان تصریح کرد: شهدای این سرزمین سرمایه‌های معنوی کشور و پشتوانه عزت و اقتدار ایران اسلامی هستند و امنیت و پیشرفت امروز مرهون خون پاک آنان اســـت. وی افزود: به برکت ایثارگری شـــهدا و هدایت‌های رهبر معظم انقلاب، جمهوری اسلامی امروز به درختی ریشه‌دار و الهام‌بخش برای ملت‌های آزادی‌خواه جهان تبدیل شده است. اطیابی تأکید کرد: نهم آذر فرصتی است تا بار دیگر از مقام شامخ شهدا تجلیل شود و نسل جوان با الگوهایی که عزت امروز کشور را رقم زدند بیشتر آشنا گردد.

عکس خبر

نصب و راه‌اندازی ۲۸۹ نیروگاه خورشیدی در خورو بیابانک

۲۸۹ نیروگاه خورشـــیدی تا کنون در نقاط مختلف شهرســـتان خوروبیابانک نصب و راه‌اندازی شـــده که مجموع ظرفیت تولید آنها به ۴ مگاوات می‌رســـد. این شهرستان به‌دلیل برخورداری از بیشـــترین ســـاعت تابـــش مســـتمر و ظرفیت‌های مناســـب اقلیمی، یکی از مناطق مســـتعد توســـعه انرژی‌های تجدیدپذیر در اســـتان اصفهان به شمار می‌رود.

خبر روز

پیگیری خواسته اهالی روستاهای منطقه؛

دسترسی ایمن به جاده بویین میاندشت_الیگودرز

تکمیل عملیات چهارخطه کردن محور بویین میاندشـــت به الیگـــودرز بعد از ســـال‌ها به روزهای پایانی رســـیده است اما نبود مسیر دسترسی ایمن ومناســـب برای روستاهای واقع در حاشـــیه این محور موجب نگرانی و نارضایتی اهالی این روســـتاها شده است.

به گزارش خبرگزاری صدا و ســـیما، حجت الاسلام اســـماعیل سیاوشی، نماینده مردم فریـــدن، فریدونشـــهر، چـــادگان و بویین میاندشـــت در مجلس شـــورای اسلامی در بازید از این محور گفـــت: ۵۰۰ میلیارد تومان اعتبار بـــرای تکمیل طرح چهـــار خطه کردن مسیر بویین میاندشـــت به الیگودرز در نظر گرفته شد.

فرماندار بویین میاندشـــت نیـــز گفت: از ۱۸ کیلومتری که باقیمانده ۱۵ کیلومتر آن تکمیل و رفت و آمد در آن جریان دارد، اما لازم است ۵ زیر گذر برای دسترسی روستاییان به این محور ساخته شود. محمود درویشی افزود: زیر گذرها باید در ازناوله، نوغان، بلطاق، دره ســـاری و دره حوض ساخته شـــود چرا که روستاهای زیادی ازاین طریق به محور اصلی متصل می‌شوند.

مجری طرح‌های زیربنای اســـتان اصفهان هم در این باره گفت: از ابتدا قـــرار براین بود کـــه عملیـــات بزرگراهی تکمیل و ســـپس تقاطع‌هـــای غیرهم ســـطح اجرا شـــود که خوشـــبختانه تنها از ایســـت وبازرسی تا پل نوغان باقی مانده اســـت و اگر شـــرایط آب وهوایـــی اجازه دهد این بخـــش هم به طور کامل به پایان می‌رســـد. علیرضـــا صلواتی افزود: برای مســـیرهای دسترسی روستاها نیز قرار شـــد تیم کارشناســـی، مهندســـان مشاور طرح، سازمان راهداری و حمل ونقل جاده‌ای و پلیس راه موضوع را به مدت یک هفته بررسی و جانمایی دقیق از مسیرهای دسترســـی ارائه دهند تا دریکی دوماه آینده عملیات اجرایی آنها آغاز شود.

اخبار

کاهش ۱۰۰ درصدی تصادفات فوتی شهری در اردستان

رئیس پلیس راهنمایی و رانندگی اردستان از کاهش کامل تصادفات فوتی شهری در ۸ ماهه نخست امسال خبر داد. به گزارش «ایسنا»، سروان امیرحسین رستگار در نشست کارگروه ستاد خدمات سفر شهرستان اظهار کرد: در ۸ ماهه نخست امسال، تصادفات فوتی شهری نسبت به مدت مشابه سال گذشته ۱۰۰ درصد کاهش داشته است. همچنین در همین بازه زمانی، تصادفات جرحی شهری ۲۱ درصد و تعداد مجروحان ۲۳ درصد کاهش یافته است. وی با اشاره به تحلیل نقاط حادثه‌خیز شهری، علت وقوع تصادفات و ساعات پرحادثه افزود: اصلاح نقاط پرخطر در دســـتور کار قرار گرفت و اجرای مجموعه اقدامات اصلاحی باعث شد اردستان رتبه نخست اســـتان را در کاهش تصادفات کسب کند. رئیس پلیس راهور اردستان ضمن قدردانی از شهرداران شهرهای مختلف شهرســـتان ادامه داد: با همکاری مدیریت شهری، تمامی نقاط حادثه‌خیز برطرف شده و اکنون هیچ نقطه پرخطری در محدوده شهری اردستان وجود ندارد. رستگار با بیان اینکه ارتقای فرهنگ ترافیک نیازمند همکاری دستگاه‌های مختلف است، گفت: اجرای طرح‌های کنترل نامحسوس با مشارکت شهرداری‌ها در سطح مناطق شهری دنبال خواهد شد. به گفته وی، حدود ۵۰ درصد از کشته‌های تصادفات شهری در اردستان مربوط به موتورسواران است و با حمایت فرماندهی انتظامی شهرستان، توقیف موتورسیکلت‌های متخلف و فاقد مدارک چندین برابر افزایش یافته است.

رئیس مرکز فوریت‌های پزشـــکی اردســـتان نیز در این جلسه با اشـــاره به وضعیت تصادفات جاده‌ای گفت: محور اردستان-زفرقند- نایین ۳۰ درصد و محور اردستان-بادرود ۳۵ درصد از تصادفات جاده‌ای شهرستان را به خود اختصاص داده است. جواد مطیعی افزود: بررسی‌ها نشان می‌دهد در ۷ ماهه گذشته، تعداد مأموریت‌های اورژانس افزایش یافته، اما در مقابل فوتی‌های ناشی از حوادث جاده‌ای ۱۸ درصد کاهش داشته است.

۷۵۰ کیلو چوب طاق جنگلی در برخوار توقیف شد

فرمانده انتظامی برخوار گفت: اقدام به‌موقع پلیس باعث کشـــف ۷۵۰ کیلو چوب طاق جنگلی قاچاق و دستگیری دو سودجو شد. سرهنگ نعمت خلیلی در گفتگو با «مهر» اظهار کرد: پس از دریافت گزارشی مبنی بر فعالیت افراد سودجو در قاچاق چوب و تخریب منابع طبیعی، موضوع برای بررسی تخصصی در دستور کار مأموران انتظامی بخش حبیب‌آباد قرار گرفت. وی افزود: مأموران با انجام تحقیقات میدانی و اطمینان از صحت گزارش، پس از هماهنگی با مرجع قضایی وارد عمل شدند و دو متهم را در حالی که مشغول بارگیری چوب‌های جنگلی داخل یک خودرو بودند شناسایی و دستگیر کردند. فرمانده انتظامی برخوار با اشاره به کشـــف ۷۵۰ کیلوگرم چوب طاق جنگلی در این عملیات تصریح کرد: حفاظت از منابع طبیعی یکی از اولویت‌های پلیس اســـت و با هرگونه قاچاق چوب برخورد قانونی خواهد شد. سرهنگ خلیلی گفت: متهمان دستگیرشده پس از تشکیل پرونده برای ادامه مراحل رسیدگی به مرجع قضایی معرفی شدند.

آزادی زندانی ۱۰ میلیارد ریالی در لنجان، کمتر از ۲۴ ساعت

رئیس زندان شهرستان لنجان گفت: زندانی محکوم مالی با مبلغ بدهی ۱۰ میلیارد ریال، همزمان با دهه فاطمیه، ظرف مدت ۲۴ ساعت با وساطت اعضای شعبه ۶ شـــورای حل اختلاف این زندان آزاد شد. به گزارش «فارس»، عبدالرسول سلیمیان، رئیس زندان و رئیس شورای حل اختلاف شعبه ۶ شهرستان لنجان اظهار کرد: در راســـتای کاهش جمعیت کیفری و برقراری صلح و ســـازش و بازگشت زندانیان به آغوش گرم خانواده، با تلاش و اقدامات مؤثر کارکنان شورای حل اختلاف زندان، پرونده محکوم مالی ۱۰ میلیاردریالی با توافق فی‌مابین و با صدور گزارش اصلاحی خاتمه یافت. وی افزود: در این پرونده شاکی با گذشت از مبلغ ۴۶۰ میلیون تومان بابت قسمتی از خواسته و خسارت تأخیر تأدیه، منجر به آزادی زندانی، کمتر از ۲۴ ساعت شد و پرونده متقابل مالی نیز با گذشت زندانی، مختومه که مجموعاً منحصر به مختومه شدن ۳ پرونده شد. ســـلیمیان با تقدیر از شورا، قاضی شـــعبه و واحد اجرای احکام مدنی دادگستری شهرســـتان بیان کرد: با اجرای پویش مهر فاطمی در آبان و آذرماه از طریق شـــورای حل اختلاف زندان، تعداد ۳۳ پرونده با صلح و سازش مختومه شد و منجر به آزادی ۱۹ نفر از پرونده و ۶ نفر آزادی قطعی شد.

با امضای نخستین تفاهمنامه گسترده استانی با سازمان فنی‌وحرفه‌ای؛

اصفهان به قطب علم و مهارت کشور تبدیل می‌شود

استاندار اصفهان از امضای نخستین تفاهمنامه گسترده استانی با سازمان فنی‌وحرفه‌ای خبر داد و گفت: هدف از این اقدام، فراتر بردن نام اصفهان از یک استان صرفاً فرهنگی و هنری و تبدیل شدنش به قطب علم، دانش و مهارت کشور است.

به گزارش «ایرنا»، مهدی جمالی‌نژاد در آیین تجلیل از مدال‌آوران «مسابقات مهارتی فناوری‌های پیشرفته بریکس ۲۰۲۵ روسیه» و رقابت‌های ملی مهارت کشور، در تالار اجتماعات دانشگاه «شهید مهاجر» اصفهان افزود: اصفهان نخستین استانی است که این تفاهمنامه را با سازمان فنی‌وحرفه‌ای امضا کرده است. این تفاهمنامه چهارسال اعتبار دارد و قابل تمدید است و در آن بودجه خوبی هم برای برگزاری مسابقات ملی و جهانی مهارت در استان در نظر گرفته شده است.

وی یادآور شد: برگزاری مسابقات ملی مهارت در مهر امسال با حضور رئیس جمهور و چهار وزیر، گواه عزم مدیریت استان برای تبدیل کردن اصفهان به قطب مهارتی کشور است. ما به‌دنبال برگزاری مسابقات آزاد مهارت در استان در آینده نزدیک هستیم و برخلاف رقابت‌های ملی که شرکت‌کنندگان در آن باید در بازه سنی ۱۵ تا ۲۲ سال باشند، رقابت‌های آزاد اصفهان بدون محدودیت سنی برگزار خواهد شد.

جمالی‌نژاد افزود: کارگاه‌ها، نشست‌ها و حمایت‌های اعتباری متعددی با همکاری اداره کل فنی و حرفه‌ای برای پشتیبانی از مهارت‌آموزی در اصفهان تدارک دیده شده و در عین حال مدیریت ارشد استان در حال پیگیری برای ایجاد ردیف اعتباری مستقل به‌منظور برگزاری مسابقات مهارت و حمایت از کارآفرینان و فن آفرینان است.

وی خاطرنشان کرد: برای ایجاد تحول در آموزش‌های مهارتی در استان، مجموعه‌ای از طرح‌ها در حال تکوین و اجراست که از جمله می‌توان به حمایت‌های ویژه برای کارآفرینی، ایجاد صندوق‌های ضمانت و وام‌های کم‌بهره برای مهارت‌های آینده، تقویت ارتباط دانشگاه‌ها با صنایع بزرگ استان از جمله فولاد مبارکه و ذوب‌آهن و راه‌اندازی آکادمی مهارت‌های آینده اشاره کرد.

وی اضافه کرد: در کنار این موارد، برگزاری جشنواره‌های سالانه فناوری پیشرفته، ایجاد پلتفرم‌های مربیگری برای هدایت دانشجویان، توسعه شبیه‌سازهای رقابت‌های جهانی و تقویت سیاست‌های مرتبط با هوش مصنوعی که به‌عنوان یکی از اولویت‌های اصلی استان تعریف شده است، نیز در دستور کار قرار دارد.

استاندار اصفهان خاطرنشان کرد: برنامه‌هایی برای تبادل تجربیات مهارتی، ایجاد سیستم‌های ردیابی استعدادها مبتنی بر هوش مصنوعی، اعزام جوانان به دوره‌های کارآموزی داخلی و خارجی و راه‌اندازی آزمایشگاه‌های زنده در صنایع و بیمارستان‌ها هم در حال اجراست. به گفته جمالی‌نژاد، برگزاری مسابقات مهارت از سطح محله تا شهرستان و استان و برپایی کارگاه‌های مهارت‌های روانی و مدیریت استرس برای شرکت‌کنندگان نیز در نظر گرفته شده است.

استاندار اصفهان تأکید کرد: جوانان جویای مهارت و مهارت‌آموزان، پرچمداران آینده حکمرانی و توسعه کشورند و وظیفه مدیریت استان فراهم کردن مسیر پیشرفت آنان است که این امر نیازمند عزمی استوار برای تبدیل مدرک‌گرایی به مهارت‌آفرینی است.

وی ادامه داد: جوانان امروز اصفهان، میراث‌داران نسل‌هایی هستند که در تاریخ ایران جایگاهی بی‌بدیل داشته‌اند و این مسیر را باید با زنده و پویا نگه داشتن میراث فکری و صنعتی دیار نصف جهان ادامه دهند.

جمالی‌نژاد با یادآوری جایگاه تاریخی اصفهان گفت: نصف جهان قرن‌ها محل تجمع صنعتگران، هنرمندان و اندیشمندانی با آوازه جهانی و نیز مرکز هنر، علم، حکمت و صنعت ایران بوده است و جوانان امروز باید خود را میراث‌دار این بزرگان و نه میراث خوار آنها بدانند. وی تصریح کرد: شور و تحرک مثال‌زدنی و فعالیت‌های علمی و عملی دانشجویان فنی و حرفه‌ای نویدبخش آینده درخشان این حوزه است و تولید و طراحی شبیه‌سازهای آموزش‌های مهارتی و برگزاری کارگاه‌های تخصصی، نشان‌دهنده ظرفیت بالای جوانان دانشگاه‌های فنی و حرفه‌ای استان برای تبدیل شدنشان به قهرمانان و مدال‌آوران مسابقات مهارتی ملی و جهانی است.

■ ۶۴ درصد از دانش‌آموختگان دانشگاه ملی مهارت وارد بازار کار می‌شوند

رئیس دانشگاه ملی مهارت نیز در این آیین با بیان اینکه این دانشگاه نقش مهمی در تأمین نیروی انسانی ماهر در کشور بر عهده دارد تأکید کرد: دوران توسعه مبتنی بر مدرک گذشته است و امروز بیش از ۶۴ درصد از دانش‌آموختگان این دانشگاه، بلافاصله پس از اتمام تحصیل وارد بازار کار می‌شوند. غلامرضا زمانی اظهار کرد: امروز کسب مهارت ضرورتی اجتناب‌ناپذیر محسوب می‌شود و مسئولان باید بدانند که برای پیشرفت کشور، تربیت نیروی کاردان و کاربلد مهمتر از تولید مدارک دانشگاهی است.

وی افزود: دانشگاه ملی مهارت به‌عنوان بزرگ‌ترین دانشگاه دولتی نوع خود در کشور، با آموزش رایگان و خدمات دانشجویی گسترده، نقش تعیین‌کننده‌ای در حل ناترازی میان مدرک دانشگاهی و بازار کار دارد و با ۱۰۰۰ عضو هیئت علمی و ۲۰۰ استاد مدعو خود، جدیدترین آموزش‌ها را به مهارت‌آموزان ارائه می‌دهد. وی گفت: مأموریت اصلی این مرکز علمی، تربیت تکنسین‌های ماهر و مهندسان حرفه‌ای است تا نیروهایی تربیت شوند که بتوانند فاصله میان کارگر ساده و مهندس طراح را در صنایع پُر کنند. زمانی یادآور شد: حدود ۷۰ درصد از ساعات آموزشی دانشگاه ملی مهارت مربوط به دروس عملی است و همین موضوع موجب افزایش تسلط، اعتماد به نفس و اشتغال‌پذیری دانشجویان شده است. به گفته رئیس دانشگاه ملی مهارت، این مرکز علمی اینک در ۱۸۳ واحد دانشگاهی و ۱۲۱ نقطه جغرافیایی، افزون بر ۱۹۰ هزار دانشجو را آموزش می‌دهد. زمانی همچنین با اشاره به موفقیت تیم اعزامی ایران به مسابقات مهارت‌های آینده بریکس در روسیه تأکید کرد: با وجود سهمیه ۴۰ نفره ایران برای رقابت با ۱۶ کشور، تنها ۱۰ نفر اعزام شدند که هر ۱۰ نفر نیز موفق به کسب مدال‌های طلا، نقره و برنز شدند و این افتخار نشان می‌دهد که سطح آموزش‌های دانشگاه ملی مهارت کشورمان در تراز جهانی است.

وی افزود: داشتن گواهی بریکس به‌منزله نوعی پاسپورت مهارتی است که دارنده آن در ۱۶ کشور عضو، به‌عنوان نیروی ماهر شناخته می‌شود و جذب سریع آنان توسط صنایع بین‌المللی را تسهیل می‌کند. زمانی تأکید کرد: دانشجویان دانشگاه ملی مهارت با مقیاس جهانی سنجیده می‌شوند و همکاری در استانداردسازی آموزش‌ها با کشورهای عضو بریکس موجب شده است تا سطح تعلیمات آنها با پیشروترین نظام‌های آموزشی مهارتی جهان، همتراز باشد.

با مسئولان

نماینده بازرگانی فدراسیون روسیه در ایران:

ظرفیت شرکت‌های دانش‌بنیان اصفهان چشمگیر است

نماینده بازرگانی فدراسیون روسیه در ایران گفت: شرکت‌های دانش‌بنیان مستقر در شهرک علمی و تحقیقاتی اصفهان از ظرفیت چشمگیری برای توسعه همکاری‌های مشترک با روسیه برخوردارند و تلاش می‌شود شرکای مناسب روسی برای این شرکت‌ها معرفی شوند. به گزارش «ایرنا»، الکسی یمیموف در بازدید از شهرک علمی و تحقیقاتی اصفهان افزود: با توجه به گستردگی ظرفیت‌ها در هر دو کشور برای توسعه همکاری‌های فناورانه و صنعتی، انتظار می‌رود نتایج این دیدار به تدوین یک نقشه‌راه مشترک و اجرای برنامه‌های عملیاتی در آینده نزدیک منجر شود. وی آشنایی با توانمندی شرکت‌های دانش‌بنیان و فناور و بررسی زمینه‌های همکاری مشترک میان این مجموعه‌ها و شرکت‌های روسی را از اهداف این بازدید دانست. یمیموف گفت: نمایندگی بازرگانی روسیه در ایران زیر نظر وزارت صنعت و تجارت فدراسیون روسیه فعالیت می‌کند و مأموریت آن پشتیبانی از صادرات، تسهیل ارتباطات اقتصادی و یافتن شرکای معتبر برای تقویت همکاری‌های صنعتی میان دو کشور است. وی با اشاره به بازدید از شرکت‌های فعال در حوزه کشاورزی، صنعت و متالورژی افزود: تمامی این شرکت‌ها از توان تخصصی و ظرفیت بالایی برای همکاری مشترک برخوردارند و این سطح از فناوری رضایت‌بخش و چشمگیر است. یمیموف گفت: برای تقویت روابط فناورانه و صنعتی میان دو کشور تلاش می‌کنیم بستر معرفی شرکای مناسب روسی به این شرکت‌ها را فراهم کنیم. وی ابراز امیدواری کرد که این دیدار، آغازی برای همکاری‌های گسترده‌تر و بازدیدهای بیشتر از این شهرک باشد.

هشدار عضو مجمع نمایندگان استان اصفهان درباره تبعات فرونشست زمین

عضو مجمع نمایندگان استان اصفهان گفت: فرونشست زمین در اصفهان آسیب‌های گسترده به کشاورزان و باغداران وارد کرده و آلودگی هوا سیمای پایتخت فرهنگی جهان اسلام را به وضعیت نامناسبی رسانده است. به گزارش «ایسنا»، اسماعیل سیاوشی مشکلات فرهنگیان را یکی از نگرانی‌های جدی جامعه عنوان و ابراز عقیده کرد: معلمان کشور از کمبود امکانات رنج نمی‌برند بلکه از تبعیض‌های موجود در ساختار آموزشی آسیب می‌بینند. نماینده مردم فریدن، فریدونشهر و چادگان در مجلس از وزیر آموزش و پرورش خواست مسائل معیشتی و شغلی معلمان به‌ویژه تبدیل وضعیت نیروهای خرید خدمات و سایر موضوعات مرتبط با امنیت شغلی آنان در اولویت رسیدگی قرار گیرد. وی با انتقاد از وضعیت نگران‌کننده استان اصفهان، گفت: فرونشست زمین، آسیب‌های گسترده به کشاورزان و باغداران وارد کرده و آلودگی هوا سیمای پایتخت فرهنگی جهان اسلام را به وضعیت نامناسبی رسانده که ریشه این مشکلات در مدیریت نادرست منابع آب استان است. حل چالش‌های اصفهان تنها زمانی ممکن خواهد شد که نیازهای شهرستان‌های مختلف به‌ویژه مناطق محروم غرب استان شامل فریدن، فریدونشهر، چادگان، میاندشت و سمیرم به صورت جدی دیده شود. سیاوشی با اشاره به بی‌توجهی به پروژه‌هایی مانند سد بلطاق و سد یلان که دارای ردیف ملی هستند، گفت: عملیاتی نشدن این طرح‌ها در کنار نادیده گرفتن حقابه کشاورزان و تأخیر در تأمین آب پایدار برای مردم این مناطق موجب شده است بخش قابل توجهی از ساکنان ناچار به کوچ شوند که تبعات سنگینی برای کل استان و شهر اصفهان به همراه دارد. دو برابر جمعیت فعلی مردم این مناطق به دلیل بی‌توجهی مسئولان استان و دولت در سال‌های گذشته به حاشیه شهر اصفهان مهاجرت کرده‌اند. عضو مجمع نمایندگان استان اصفهان با اشاره ظرفیت‌های فراوان غرب استان اصفهان شامل بارندگی ۳۰۰ میلیمتری، خاک حاصلخیز، پوشش گیاهی متنوع و امکان گسترش کشاورزی، دامداری و گردشگری، گفت: بی‌توجهی مدیران موجب شده این استعدادها بلااستفاده باقی بماند و روند مهاجرت شدت گیرد. وی خواستار تقسیم عادلانه امکانات، ثروت و برنامه‌های اشتغال‌زایی در شهرستان‌های مختلف استان اصفهان شد و گفت: تمرکززدایی از شهر اصفهان اقدام ضروری برای تحقق عدالت و بازگشت مردم از حاشیه شهر به مناطق بومی است.

اخبار

تخلف در سکه‌های پارسیان پای تعزیرات اصفهان را به بازار طلا باز کرد

معاون قضایی و نظارت تعزیرات حکومتی اصفهان گفت: سکه‌های هدیه‌ای به نام پارسیان مورد ارزیابی قرار گرفت که تخلف کسر وزن نسبت به میزان درج شده در برخی از این برندهای بسته‌بندی و همچنین بروز تقلب در عیارسنجی مشاهده شد. براتعلی صالحی در گفت‌وگو با خبرنگار «فارس» اظهار کرد: در پی اعلام شکایات مردمی گشت مشترک نظارتی تعزیرات حکومتی اصفهان با رصد میدانی از بازار طلافروشان وجود سکه‌های هدیه‌ای که به نام پارسیان رواج دارد را مورد ارزیابی قرار داد که تخلف کسر وزن نسبت به میزان درج شده در برخی از این برندهای بسته‌بندی و همچنین بروز تقلب در عیارسنجی مشاهده شد. وی افزود: در این رابطه پس از انجام کار کارشناسی مشخص شد، مصرف‌کنندگان امکانی برای صحت سنجی کالاهای خریداری شده را به‌ظاهر نداشته و باید عملاً بسته‌بندی‌ها از پلمب خارج می‌شد، همچنین در مورد خرید طلاهای ساخته شده نیز کدهای درج شده بر روی آنها قابل استعلام عمومی نبوده که در این رابطه تعزیرات حکومتی اصفهان وظیفه خود دانست که برای اصلاح روند ورود پیدا کرده و جلساتی با هیئت‌مدیره اتحادیه و انجمن سازندگان طلا برگزار کند. صالحی گفت: بر اساس نتایج این جلسات، قرار شد سکه‌های هدیه در کاغذ نوع اسکناس و با هولوگرام مخصوص و نشانه دار بسته‌بندی شود و کلیه کارگاه‌های تولیدی برای سنجش وزن از ترازوهای ۴ صفر به بالا الزام به استفاده باشند. معاون قضایی و نظارت تعزیرات حکومتی اصفهان ادامه داد: واحد صنفی عرضه‌کننده باید نسبت به فروش کالای خود موظف به پاسخگویی باشد. وی با تأکید بر اینکه خریدهای متفرقه‌ای و بدون مشخصات تخلف بوده، گفت: بازرسی اتحادیه باید نظارت‌های نوبه‌ای را فعال‌تر از قبل کنند و سکه‌های موجود در بازار صحت سنجی شوند. صالحی بیان کرد: با استفاده از ظرفیت شرکت‌های دانش‌بنیان سامانه استعلام سنجش صحت برای دسترسی مصرف‌کنندگان راه‌اندازی و در اختیار عموم خریداران قرار گیرد. معاون قضایی و نظارت تعزیرات حکومتی اصفهان خطاب به ضابطان تعزیرات از ادارات صمت، استاندارد، اتاق اصناف خواست که نسبت به انجام مسئولیت‌های محوله قانونی در کنترل و نظارت، بازرسی به‌موقع در حمایت از مصرف‌کننده و قانونمند شدن کارگاه‌های تولیدی هویت دار اقدام و ادامه فعالیت کارگاه‌های غیراستاندارد و غیرقانونی جلوگیری شود. وی افزود: تعزیرات حکومتی اصفهان قاطعانه با سودجویان متقلب اشد تعزیر را در نظر گرفته و شهروندان گزارشات شکایات خود را در سامانه ارتباطی ۱۳۵ ثبت کنند.

رئیس اتحادیه طلا و جواهر اصفهان هشدار داد

مراقب کلاهبرداران طلاهای تقلبی باشید

رئیس اتحادیه طلا و جواهر اصفهان با هشدار درخصوص افزایش توزیع پلاک‌های تقلبی پارسیان در بازار، از مردم خواست تا هنگام خرید این پلاک‌ها، فقط نمونه‌های دارای کارت ضد جعل و کد «E» تأیید شده اتحادیه را انتخاب کنند. این اقدام یکی از راهکارهای مهم برای جلوگیری از گسترش تخلفات و حفظ سلامت بازار طلا است. به گزارش خبرگزاری صداوسیما، حمید رضا نیکخواه از شناسایی و برخورد با چند گروه متخلف توزیع‌کننده پلاک‌های تقلبی پارسیان در ماه‌های اخیر خبر داد و گفت: این افراد با همکاری اتحادیه و اداره آگاهی شناسایی و بازداشت شده‌اند. وی یکی از عوامل استقبال مردم از این پلاک‌ها را قیمت پایین و اجرت کم آنها دانست و افزود: پلاک پارسیان به دلیل قیمت مناسب، توجه بخشی از خریداران را جلب کرده اما این مسئله زمینه‌ساز تقلب در بازار هم شده است. نیکخواه با تأکید بر اینکه اتحادیه طلا اقداماتی مانند طراحی و عرضه کارت‌های ضدجعل را برای اطمینان خریداران و واحدهای صنفی در دستور کار قرار داده به فروشندگان طلا نیز توصیه کرد که فقط از کارگاه‌های معتبر پلاک تهیه کنند. وی از واحدهای صنفی خواست: هنگام خرید پلاک پارسیان از مشتریان، اصالت کارت و پلاک را بررسی و از خرید نمونه‌های مشکوک خودداری کنند. رئیس اتحادیه طلا و جواهر اصفهان به کلاهبرداری‌هایی که از طریق خرید طلای آب شده نیز رخ می‌دهد اشاره کرد و گفت: مردم می‌توانند برای رهگیری آزمایش‌های طلا خود وارد سایت زرسنج شوند.

خبر روز

تخصیص ۱۳۰ میلیاردی تسهیلات برای توسعه مکانیزاسیون کشاورزی اصفهان

معاون فنی و تولیدی شرکت خدمات حمایتی کشاورزی اصفهان اعلام کرد: در سال جاری بیش از ۲۰۳۲ میلیارد ریال برای تسهیلات مکانیزاسیون استان مصوب شده که بیش از ۱۳۰۰ میلیارد ریال آن تخصیص یافته است. محسن مشرف در گفت و گو با «ایرنا» اظهار کرد: در همین راستا ۴۴۶ مورد معرفی از سوی سازمان جهاد کشاورزی استان برای دریافت این تسهیلات و بهسازی و نوسازی ماشین آلات کشاورزی این خطه داشتیم. وی افزود: شهرستان‌های نجف آباد، اردستان و آران و بیدگل بیشترین آمار جذب تسهیلات مکانیزاسیون در استان را به خود اختصاص داده اند. معاون فنی و تولیدی شرکت خدمات حمایتی کشاورزی اصفهان با اشاره به سهم ۶۶ درصدی اصفهان از کل جذب تسهیلات مکانیزاسیون کشور در سال ۱۴۰۴ گفت: ایجاد یک خط اعتباری، ویژه خرید ماشین‌آلات کشاورزی در دستور کار قرار گرفته تا دسترسی کشاورزان به تجهیزات نوین تسهیل شود. مشرف خاطرنشان کرد: مطابق روند فعلی، کشاورزان پس از دریافت پیش فاکتور به مدیریت جهاد کشاورزی شهرستان مراجعه و پس از تأیید و ثبت اطلاعات در سامانه «سیتا»، به بانک کشاورزی معرفی می‌شوند. وی ادامه داد: طبق ضوابط، ۴۰ درصد سهم آورده کشاورز و ۶۰ درصد سهم تسهیلات بانکی با نرخ سود ۲۳ درصد است که بازپرداخت آن طی ۴ تا ۵ سال انجام می‌شود. مشرف تصریح کرد: حمایت مالی هدفمند، دسترسی آسان‌تر کشاورزان به ماشین‌آلات نوین و تدوین سازوکار مناسب برای نوسازی ناوگان کشاورزی استان از جمله نیازهای صنعت کشاورزی اصفهان است. معاون فنی و تولیدی شرکت خدمات حمایتی کشاورزی گفت: اجرای خط اعتباری ویژه می‌تواند زمینه نوسازی جدی ادوات، افزایش بهره‌وری تولید و تقویت زیرساخت‌های مکانیزاسیون در اصفهان را فراهم کند و گامی مؤثر در جهت توسعه کشاورزی پایدار و ارتقای توان اقتصادی بهره‌برداران خواهد بود.

رئیس کمیسیون هوشمندسازی شورای اسلامی شهر اصفهان:

رینگ چهارم اصفهان باید از اراضی راه‌آهن عبور کند

رئیس کمیسیون هوشمندسازی و حمل‌ونقل شورای اسلامی شهر اصفهان گفت: ادامه رینگ چهارم تنها با همکاری راه‌آهن به سرانجام می‌رسد و هر مسیر جایگزین، هم پرهزینه است و هم برخلاف اهداف حلقه حفاظتی عمل می‌کند. به گزارش خبرنگار «مهر»، ابوالفضل قربانی اظهار کرد: سی و نهمین نشست مشترک نمایندگان شورا، مجلس و مدیران دستگاه‌های اجرایی که روز جمعه برگزار شد، با حضور گسترده مسئولان همراه بود و بخش‌هایی از مباحث آن از طریق رسانه‌ها منتشر شد؛ اما اهمیت اصلی این جلسات در تصمیماتی است که تنها با هم‌افزایی و پرهیز از نگاه بخشی قابلیت اجرا پیدا می‌کنند. وی با اشاره به یکی از محورهای مهم این نشست افزود: ادامه رینگ چهارم یا همان حلقه حفاظتی باید بر اساس مصوبات کارشناسی از اراضی متعلق به راه‌آهن عبور کند، زیرا مسیرهای جایگزین نه از نظر ایمنی مناسب‌اند، نه از نظر اقتصادی توجیه دارند و حتی می‌توانند بار ترافیکی و زیست‌محیطی را در جهتی خلاف فلسفه ایجاد حلقه حفاظتی افزایش دهند. او خواستار همکاری جدی مجموعه راه‌آهن با مدیریت شهری شد تا این محور مهم که در شرایط آلودگی شدید هوای اصفهان اهمیت دوچندان دارد هر چه سریع‌تر تعیین تکلیف شود. نایب‌رئیس شورای اسلامی شهر اصفهان با اشاره به نقش آلاینده‌های متحرک در شرایط فعلی گفت: مطالعات دقیق نشان می‌دهد سهم این بخش در آلودگی هوا کم نیست و برای کاهش آن باید توسعه حمل‌ونقل عمومی و به‌ویژه مدهای پاک مانند مترو و ناوگان برقی با سرعت بیشتری پیش برود. قربانی درباره لزوم امتداد خط ۲ مترو نیز گفت: توسعه این خط به سمت شرق شهر باید به‌صورت آنتنی از محور خیابان جی و منطقه خوراسگان عبور کرده و در نهایت به باغ رضوان برسد تا مجموعه‌هایی مانند نمایشگاه بین‌المللی، شهر رویاها و دیگر مراکز خدماتی و تفریحی زیر چتر حمل‌ونقل ریلی قرار گیرند. به گفته وی، شرق اصفهان در حوزه دسترسی ریلی با ضعف جدی روبه‌رو است و پیگیری‌های لازم برای اجرای این طرح در حال انجام است. رئیس کمیسیون هوشمندسازی و حمل‌ونقل شورای اسلامی شهر اصفهان تأکید کرد: اصلاح زیرساخت‌های حمل‌ونقل شهری، تکمیل رینگ چهارم و توسعه حمل‌ونقل پاک سه ضرورت فوری اصفهان است که تنها با همکاری همه دستگاه‌ها می‌توان به نتیجه رساند.

رئیس کل دادگستری استان اصفهان عنوان کرد؛

ظرفیت‌های صنعت اصفهان می تواند برای کشور راهگشا باشد

رئیس کل دادگستری استان اصفهان گفت: ظرفیت‌های خوب و بالایی در حوزه تولید و صنعت کشور در استان اصفهان وجود دارد که می‌تواند در راستای رفع موانع و مشکلات در سطح کلان کشور راهگشا باشد. به گزارش خبرگزاری «فارس»، رئیس کل دادگستری، دادستان و تنی چند از اعضای ستاد اقتصاد مقاومتی استان اصفهان از دو واحد بزرگ تولیدی و صنعتی در منطقه صنعتی اشترجان اصفهان بازدید کردند.

حجت‌الاسلام اسدا... جعفری، رئیس کل دادگستری استان اصفهان در این بازدید تلاش گران عرصه تولید و صنعت استان و کشور را فرماندهان و جهادگران جبهه اقتصاد مقاومتی خواند و اظهار کرد: در شرایطی که دشمنان نظام برای ضربه‌زدن به ایران اسلامی از هیچ اقدامی همچون تحریم‌های به گفته خودشان فلج‌کننده فروگذار نمی‌کنند، تلاش گران، کارآفرینان و فعالان عرصه تولید و صنعت با تلاش جهادگونه علی‌رغم همه این مشکلات چرخ صنعت و تولید این کشور را به گردش درآورده و در جهاد مقدس اقتصاد مقاومتی نقش‌آفرین هستند و این مایه غرور و مباهات و افتخار هر ایرانی و مسئول است. وی افزود: یکی از مشکلاتی که به‌عنوان مانع فعالیت واحدهای تولیدی مطرح می‌شود ناکارآمدی پاره‌ای قوانین و لزوم پیگیری و اصلاح آن است که می‌تواند در بهبود تولید صنعت و اشتغال کشور کمک کند و مجمع نمایندگان استان با تأثیرگذاری خوبی که داراست، می‌تواند در این حوزه ورود کند. رئیس کل دادگستری استان اصفهان یادآور شد: رفع تعهدات ارزی از دیگر مشکلات صنعت استان است و دادستانی استان در قالب ستاد اقتصاد مقاومتی و سایر کارگروه‌های مرتبط، مصمم در رفع آن از طریق بانک مرکزی است و تا کنون اقدامات خوبی در این خصوص نیز تحقق‌یافته است. وی گفت: با عنایت به تنوع گسترده مشکلات واحدهای تولیدی، ارجاع و انتظار رفع مشکلات تنها به اداره صمت منطقی نبوده و لازم است هر مسئول و مدیری در حوزه مسئولیت خود با حضور در میدان و ورود به این عرصه نسبت به شناسایی

و تلاش در جهت رفع موانع اقدام کند.

حجت الاسلام جعفری با اشاره به اینکه واحد تولیدی گلنور صدرا اصفهان با اشتغال‌زایی بیش از ۱۰۰۰ نفر نقش بسیار ارزنده‌ای در صنعت و تولید و صادرات و واردات کشور ایفا می‌کند، تصریح کرد: این شرکت در حوزه صادرات و واردات علی‌رغم مشکلات موفق عمل کرده و در این شرکت جلوه ویژه عزم و اراده به چشم می‌خورد و از مجموع ۱۰۰۰ نفر کارکنان بیش از ۲۵۰ نفر از کارکنان آن را مددجویان جرایم غیرعمد کیفری و محکومان مالی تشکیل می‌دهند که این اقدام قابل‌تقدیر و ستایش است و باید این فرهنگ ارزشمند در سایر واحدهای تولیدی و صنعتی نیز ترویج شود.

از ابتدای سال جاری بیش از ۷۰ مورد بازدید از واحدهای تولیدی و صنعتی استان صورت پذیرفته و در این بازدیدها تلاش شده موانع و مشکلات پیش روی واحدهای تولیدی و صنعتی استان مورد بحث‌وبررسی قرار گرفته و پیگیری‌های لازم در جهت رفع موانع از طریق کارگروه‌های مربوطه صورت پذیرد تا مسیر تولید و صنعت استان تسهیل شود.

داخلی بودن معرفی‌ها مانع جدی جذب گردشگران خارجی از نگاه استاندار؛

اصفهانِ ناشناخته پشت دروازه‌های جهان

استاندار اصفهان با اشاره به اولویت‌دار بودن گردشگری و صنایع‌دستی در برنامه‌های توسعه استان، گفت: معرفی ظرفیت‌های اصفهان عمدتاً در داخل کشور انجام می‌شود و این رویکرد مانع جدی در مسیر جذب گردشگران خارجی است. مهدی جمالی‌نژاد در گفت‌وگو با «ایسنا» در پاسخ به پرسشی درباره نقش صنعت گردشگری در برنامه‌ریزی توسعه استان اصفهان اظهار کرد: گردشگری یکی از اولویت‌های اصلی استان محسوب می‌شود، موضوعی است که تردیدی در آن وجود ندارد. این حوزه مهم‌ترین اولویتی است که می‌توانیم دنبال کنیم و بهترین صنعتی است که در اصفهان قابلیت توسعه دارد و خوشبختانه با روحیه مردم خونگرم و دوست‌داشتنی اصفهان نیز عجین بوده است. وی افزود: از سوی دیگر، ظرفیت‌های گسترده‌ای که در حوزه صنایع‌دستی داریم و در جهان بی‌نظیر است، همواره موجب شگفتی گردشگران و سفرای خارجی شده است. استاندار اصفهان بیان کرد: سبد بسیار کاملی از صنایع‌دستی و تنوع قابل توجه در این حوزه وجود دارد. علاوه بر آن، میراث فرهنگی بی‌بدیل استان با حدود ۲۲ هزار جاذبه ثبت‌شده و بسیاری جاذبه‌های پنهان دیگر، ظرفیت ارزشمندی است. جمالی‌نژاد خاطرنشان کرد: در حوزه گردشگری خلاق نیز ظرفیت‌های گسترده‌ای وجود دارد. تنوع قومیت‌ها و ادیان نیز از دیگر ظرفیت‌هایی است که در کمتر شهری می‌توان آن را یکجا یافت، در حالی که در اصفهان همه این ویژگی‌ها در کنار هم قرار گرفته است.

■ باید گام بلندی در حوزه صادرات صنایع‌دستی برداریم

استاندار اصفهان اذعان کرد: همان‌گونه که بارها تأکید کرده‌ام، شأن و جایگاه اصفهان در کشور شناخته شده است و همه ظرفیت‌ها و داشته‌های آن ایجاب می‌کند که گام بلندی در حوزه صادرات صنایع‌دستی و جذب گردشگران با سلایق مختلف از سراسر جهان برداریم. در این مسیر نیز نباید در شرایط سخت تحریم‌ها دچار ناامیدی شویم.

جمالی‌نژاد اضافه کرد: درست است که برخی کشورهای اروپایی و آمریکا در موضوع تحریم‌ها با ایران زاویه دارند و ایران‌هراسی را ترویج می‌کنند، اما از سوی دیگر، ظرفیت بسیار بزرگی در کشورهای شرق آسیا مانند چین، هند، روسیه، اندونزی، مالزی و دیگر کشورهای جهان وجود دارد. با این حال، متأسفانه حتی برخی از این کشورها شناخت دقیقی از ایران ندارند. به‌عنوان مثال در گفت‌وگویی که با سفیر اندونزی داشتم، متوجه شدم که با وجود روابط دیپلماتیک، آشنایی کمی با ایران دارند.

■ داخلی بودن معرفی‌ها؛ بزرگ‌ترین مانع توسعه گردشگری

استاندار اصفهان در ادامه بزرگ‌ترین مانع توسعه گردشگری استان را داخلی بودن معرفی‌ها عنوان و تصریح کرد: معرفی‌های ما عمدتاً در داخل کشور انجام می‌شود و این امر گردشگر خارجی را چندان ترغیب نمی‌کند. باید تلاش کنیم که اصفهان و ایران در خارج از کشور بیشتر دیده شوند تا بتوانیم گردشگران خارجی را به‌طور گسترده جذب کنیم. جمالی‌نژاد درباره سهم گردشگری در تخصیص بودجه استان اظهار کرد: زمانی که «۳+۱» اولویت اصلی برای استان اصفهان تعیین می‌شود، طبیعی است که این اولویت‌ها باید در تخصیص بودجه نیز به‌طور شفاف و عادلانه منعکس شود. به‌عنوان مثال، اگر شاهد تخصیص‌های ۱۸ تا ۲۵ درصدی در برخی حوزه‌های زیربنایی هستیم، در حوزه گردشگری و صنایع‌دستی که از محورهای اصلی توسعه اقتصاد مقاومتی و اشتغال‌زایی هستند، باید تخصیص بودجه ۱۰۰ درصد باشد و پایه اعتبارات اولیه نیز بازنگری اساسی شود. وی با هشدار درباره شکاف عمیق بین شعارهای کلان و اعتبارات عملیاتی بیان کرد: متأسفانه پایه اعتبارات و بودجه‌هایی که برای این حوزه‌ها در نظر گرفته می‌شود بسیار پایین و غیرواقع‌بینانه است؛ به‌گونه‌ای که حتی با تخصیص ۱۰۰ درصدی، مجموع بودجه صنایع‌دستی تنها به ۸ میلیارد تومان می‌رسد که این رقم در مقایسه با پتانسیل‌های بی‌نظیر استان اصفهان که میزبان ۲۴ اثر ثبت جهانی یونسکو و دارای بیش از ۲۰۰ رشته ثبت شده صنایع دستی است، واقعاً ناچیز است. این میزان بودجه حتی برای حفاظت اضطراری از بناهای تاریخی و حمایت از تولیدکنندگان صنایع دستی نیز کفایت نمی‌کند.

■ ویژگی‌های نسل z و نقش آنان در توسعه پایدار گردشگری

وی در ادامه و در پاسخ به پرسشی درباره اقدامات انجام‌شده برای ایجاد دغدغه در حوزه گردشگری، صنایع دستی و حفاظت از میراث فرهنگی در نسل جوان z، به تحلیل یک تغییر پارادایم مثبت پرداخت و اظهار کرد: امروز شاهد یک تحول ساختاری در نیروی انسانی فعال این عرصه هستیم. فعالان گردشگری چه در حوزه صنایع‌دستی و چه در حوزه‌هایی مانند تورگردانی عمدتاً از قشر جوان و تحصیلکرده هستند. در گذشته فعالان صنایع‌دستی اغلب از پیشکسوتان و سالمندان بودند اما امروزه خوشبختانه جوانان با انگیزه و با نگاه کارآفرینی و تولید ثروت وارد این حوزه شده‌اند. این نگاه، یک سرمایه اجتماعی بی‌بدیل برای گردشگری استان است. استاندار اصفهان با تأکید بر ویژگی‌های منحصربه‌فرد نسل z توضیح داد: توجه و نگاه نسل z به صنایع‌دستی و گردشگری به‌عنوان حوزه‌هایی متنوع برای تولید ثروت افزایش یافته است. این نسل با ذهنیت دیجیتال‌محور و با رویکردی کارآفرینانه فعالیت می‌کند و به دنبال میانبرهای هوشمند، بهره‌وری بیشتر، کاهش هزینه‌های سربار و درآمدزایی سریع‌تر هستند. این امر نه تنها یک تهدید نیست، بلکه یک فرصت ارزشمند برای نوسازی مدل‌های کسب‌وکار در این حوزه‌ها است. این نسل می‌تواند با استفاده از فناوری‌های نوظهور مانند واقعیت افزوده در معرفی آثار، بازاریابی دیجیتال و ایجاد پلتفرم‌های فروش جهانی، گام‌های بلندی در توسعه اقتصادی این بخش بردارد. جمالی‌نژاد به اقدامات نهادهای علمی و فرهنگی اشاره کرد و افزود: اکنون تمامی دانشگاه‌ها، جهاد دانشگاهی، خانه ادیب و به‌ویژه خانه خلاق و نوآوری اصفهان، جوانان نسل جدید را به سمت حوزه گردشگری تجربه‌محور و صنایع فرهنگی سوق می‌دهند. این روندی بسیار ارزشمند است؛ چراکه از پایه و در دوران تحصیل، نسل جوان با مفاهیمی مانند اقتصاد خلاق، مدیریت گردشگری پایدار و بازاریابی میراث فرهنگی و معنوی آشنا شده و این امر زمینه ارتقای حفاظت از میراث فرهنگی و توسعه همه جانبه گردشگری را در بلند مدت فراهم می‌سازد. یقیناً این سرمایه‌گذاری بر روی سرمایه انسانی، کلید توسعه واقعی در این حوزه‌ها است.

وی به توضیح طرح‌های موردنظر برای معرفی بهتر جاذبه‌های ناشناخته استان پرداخت و گفت: ایجاد اپلیکیشن و پلتفرم «اصفهان ناشناخته» از جمله این برنامه‌هاست؛ یک اپلیکیشن موبایل که جاذبه‌های کمتر دیده‌شده را براساس دسته‌بندی‌های مختلف شامل طبیعت‌گردی، تاریخ‌گردی، گردشگری روستایی، عکاسی و... نمایش می‌دهد. قابلیت‌هایی همچون مسیریابی آفلاین، ارائه داستان‌های صوتی برای مکان‌ها، امکان استفاده از واقعیت افزوده (AR) برای بازسازی بناهای تاریخی و امکان رزرو اقامتگاه‌های بوم‌گردی محلی نیز برای آن پیش‌بینی شده است، همچنین تبلیغات این سامانه از طریق QR Code در هتل‌ها و مراکز گردشگری اصلی اصفهان برای دانلود رایگان نرم‌افزار انجام می‌شود. جمالی‌نژاد اضافه کرد: تولید محتوای ویدیویی جذاب در شبکه‌های اجتماعی برنامه دیگری از طرح‌های مبتنی بر فناوری و دیجیتال است که شامل همکاری با اینفلوئنسرهای خلاق و دعوت از سازندگان محتوای مستندساز و طبیعت‌گرد به‌جای سلبریتی‌ها برای نمایش اصالت و زیبایی این مناطق است. ساخت سریال‌های کوتاه با موضوعاتی نظیر «یک روز با عشایر در فریدون‌شهر یا سمیرم»، «رازهای کاروانسراهای دشت مهیار» و «طعم‌های فراموش‌شده اصفهان» در روستاها، همچنین تمرکز بر ویدیوهای کوتاه از زیبایی‌های بصری مانند آبشارهای شلمزار در فریدن یا کویر ورزنه از جمله اقدام‌های پیش‌بینی‌شده در این حوزه است. وی افزود: بازی‌های موبایلی و واقعیت مجازی (VR) از دیگر برنامه‌های بخش فناورانه است که شامل ایجاد مسابقات مجازی (Gamification) برای تشویق کاربران به بازدید از مکان‌های ناشناخته و جمع‌آوری امتیاز به‌همراه ارائه جوایز و نیز طراحی تورهای واقعیت مجازی از مکان‌های صعب‌العبور یا تاریخی به‌منظور جذب گردشگران در مرحله نخست می‌شود. استاندار اصفهان در ادامه طرح‌های مبتنی بر تجربه و مشارکت را تشریح کرد و گفت: طراحی تورهای تخصصی و موضوع‌محور از جمله برگزاری تورهای عکاسی برای هدایت عکاسان به مکان‌های بکر نظیر روستای ابیانه و روستاهایی همچون قهی، ابوالخیر، گورتان، قارنه و... که اگرچه شناخته‌شده‌اند؛ اما بخش‌های ناشناخته‌ای دارند، همچنین برگزاری تورهای طبیعت‌گردی و ماجراجویانه همچون راهپیمایی در کوه‌های کوهپایه و کرکس و پیاده‌روی در دره رودشت، تورهای معنوی و عرفانی شامل بازدید از آرامگاه عرفا و علمای گمنام و اماکن مقدس کمترشناخته‌شده در تخت‌فولاد و شهرستان‌ها و نیز تورهای گردشگری غذایی برای چشیدن طعم نان‌های محلی، آش‌های سنتی و محصولات بومی در روستاهای اطراف از جمله این برنامه‌ها است. جمالی‌نژاد خاطرنشان کرد: راه‌اندازی «کاروان سفرهای ناشناخته» طرح دیگری است که با همکاری آژانس‌های مسافرتی برای سازماندهی تورهای گروهی آخر هفته‌ای با اتوبوس به مقاصد کمتر دیده‌شده اجرا می‌شود تا ضمن کاهش هزینه‌ها، حس مشارکت و اجتماع تقویت شود.

وی اظهار کرد: برگزاری جشنواره‌ها و رویدادهای محلی شامل جشنواره‌های محصولات بومی مانند جشنواره گلاب‌گیری در نیاسر، قمصر و کاشان یا جشنواره انار در شهرضا، بادرود و اردستان، همچنین جشنواره‌های فرهنگی از جمله اجرای موسیقی محلی و نمایش آیین‌های سنتی در شهرهای تاریخی و برگزاری رویدادهای ورزشی نظیر مسابقات دوچرخه‌سواری کوهستان در مناطق کوهستانی و مسابقات قایق‌رانی در سدها از دیگر برنامه‌های مطرح‌شده طرح‌های مبتنی بر تجربه و مشارکت است. استاندار اصفهان به طرح‌های تبلیغاتی و رسانه‌ای به‌عنوان طرح دیگری برای معرفی جاذبه‌های ناشناخته نیز اشاره کرد و گفت: همکاری با عکاسان و مستندسازان حرفه‌ای از طریق برگزاری تورهای مطبوعاتی برای عکاسان داخلی و خارجی با هدف ثبت تصاویر حرفه‌ای و انتشار آنها در مجلات معتبر گردشگری دنبال می‌شود، همچنین چاپ کتاب‌ها و بروشورهای جذاب از جمله انتشار کتاب‌های مصور با عنوان «راهنمای سفر به اصفهان ناشناخته» یا «۱۰۰ مکان دیدنی که در اصفهان نباید از دست دهید» نیز در دستور کار قرار دارد.

جمالی‌نژاد اضافه کرد: از دیگر برنامه‌های طرح‌های تبلیغاتی و رسانه‌ای، همکاری با هتل‌ها و مهمانپذیرها از طریق قراردادن بروشورها و نقشه‌های رایگان در لابی هتل‌ها و آموزش کارکنان پذیرش برای معرفی این گزینه‌ها به مسافران است. وی درمورد افزایش ضریب ماندگاری مسافر در جاذبه‌های ناشناخته اذعان کرد: موفقیت در معرفی این جاذبه‌ها در گروی ترکیب چندین طرح به‌صورت هم‌زمان است و بهره‌گیری از ظرفیت فضای مجازی برای جلب توجه گردشگران، همراه با ایجاد تجربه‌های عملی و به‌یادماندنی و تقویت زیرساخت‌ها برای میزبانی شایسته، می‌تواند چرخه‌ای پایدار از توسعه اقتصادی مناطق محلی ایجاد کرده و علاوه بر کاهش فشار گردشگری بر مرکز شهر، به توزیع متوازن سفر در سراسر استان کمک کند.

مفاد آراء

۹/۱۱۰ آگهی موضوع ماده ۳ قانون و ماده ۱۳ آیین نامه اجرایی قانون تعیین تکلیف وضعیت ثبتی اراضی و ساختمانهای فاقد سند رسمی

برابر آراء صادره هیئت موضوع قانون تعیین تکلیف وضعیت ثبتی اراضی و ساختمانهای فاقد سند رسمی مستقر در واحد ثبتی شهرستان لنجان تصرفات مالکانه و بلامعارض متقاضی محرز گردیده است. لذا مشخصات متقاضی واملاک مورد تقاضا به شرح زیر به منظور اطلاع عموم در دو نوبت به فاصله ۱۵ روز در روزنامه های تعیین شده توسط اداره فرهنگ و ارشاد اسلامی لنجان آگهی میشود در صورتی که اشخاص نسبت به صدور سند مالکیت متقاضی اعتراضی داشته باشند، می توانند از تاریخ انتشار اولین آگهی به مدت ۲ ماه اعتراض خود را به اداره ثبت اسناد و املاک محل تسلیم و پس از اخذ رسید، ظرف مدت یک ماه از تاریخ تسلیم اعتراض، دادخواست خود را به مرجع قضایی تقدیم نمایند. بدیهی است در صورت انقضای مدت مذکور و عدم وصول اعتراض، طبق مقررات سند مالکیت صادر خواهد شد.

۱- رای شماره ۱۴۰۴۶۰۳۰۲۰۱۵۰۰۱۳۴۶ مورخ ۱۴۰۴/۰۸/۱۵ آقای محسن طغیانی ریزی فرزند احمد نسبت به شش دانگ یک باب خانه به مساحت ۷۳/۴۸ متر مربع مفروز از پلاک ۱۰۷- اصلی واقع در زرین شهر بخش ۹ ثبت اصفهان (با توجه به اظهار و اقرار آقای ابوالفتح قهرمان مالک رسمی پلاک ۱۰۷- اصلی مبنی بر اینکه تمامی خانه ها و دکانها و باغها و قرقها از مورد ثبت وی مستثنی و متعلق به متصرفین می باشد)

تاریخ انتشار نوبت اول: ۱۴۰۴/۰۸/۲۶

تاریخ انتشار نوبت دوم: ۱۴۰۴/۰۹/۱۱

م الف: ۲۰۴۹۹۲۶ مصطفی شمسی- رئیس اداره ثبت اسناد و املاک لنجان

مفاد آراء

۹/۱۱۱ آگهی موضوع ماده ۳ قانون و ماده ۱۳ آیین نامه اجرایی قانون تعیین تکلیف وضعیت ثبتی اراضی و ساختمانهای فاقد سند رسمی

برابر آراء صادره هیئت موضوع قانون تعیین تکلیف وضعیت ثبتی اراضی و ساختمانهای فاقد سند رسمی مستقر در واحد ثبتی شهرستان لنجان تصرفات مالکانه و بلامعارض متقاضی محرز گردیده است. لذا مشخصات متقاضی واملاک مورد تقاضا به شرح زیر به منظور اطلاع عموم در دو نوبت به فاصله ۱۵ روز در روزنامه های تعیین شده توسط اداره فرهنگ و ارشاد اسلامی لنجان آگهی میشود در صورتی که اشخاص نسبت به صدور سند مالکیت متقاضی اعتراضی داشته باشند، می توانند از تاریخ انتشار اولین آگهی به مدت ۲ ماه اعتراض خود را به اداره ثبت اسناد و املاک محل تسلیم و پس از اخذ رسید، ظرف مدت یک ماه از تاریخ تسلیم اعتراض، دادخواست خود را به مرجع قضایی تقدیم نمایند. بدیهی است در صورت انقضای مدت مذکور و عدم وصول اعتراض، طبق مقررات سند مالکیت صادر خواهد شد.

۱- رای شماره ۱۴۰۴۶۰۳۰۲۰۱۵۰۰۰۱۲۰۵ مورخ ۱۴۰۴/۰۸/۰۷ آقای محمدرضا جعفریان فرزند علی نسبت به سه دانگ مشاع از شش دانگ یک باب خانه به مساحت ۳۴۱/۳۲ متر مربع مفروز از پلاک ۱۰۷- اصلی واقع در زرین شهر بخش ۹ ثبت اصفهان (با توجه به اظهار و اقرار آقای ابوالفتح قهرمان مالک رسمی پلاک ۱۰۷- اصلی مبنی بر اینکه تمامی خانه ها و دکانها و باغها و قرقها از مورد ثبت وی مستثنی و متعلق به متصرفین می باشد)

۲- رای شماره ۱۴۰۴۶۰۳۰۲۰۱۵۰۰۰۱۲۰۶ مورخ ۱۴۰۴/۰۸/۰۷ آقای حسن معینی ریزی فرزند علی محمد نسبت به سه دانگ مشاع از شش دانگ یک باب خانه به مساحت ۳۴۱/۳۲ متر مربع مفروز از پلاک ۱۰۷- اصلی واقع در زرین شهر بخش ۹ ثبت اصفهان (با توجه به اظهار و اقرار آقای ابوالفتح قهرمان مالک رسمی پلاک ۱۰۷- اصلی مبنی بر اینکه تمامی خانه ها و دکانها و باغها و قرقها از مورد ثبت وی مستثنی و متعلق به متصرفین می باشد)

تاریخ انتشار نوبت اول: ۱۴۰۴/۰۸/۲۶

تاریخ انتشار نوبت دوم: ۱۴۰۴/۰۹/۱۱

م الف: ۲۰۴۹۱۰۴ مصطفی شمسی- رئیس اداره ثبت اسناد و املاک لنجان

مفاد آراء

۹/۱۱۲ آگهی موضوع ماده ۳ قانون و ماده ۱۳ آیین نامه اجرایی قانون تعیین تکلیف وضعیت ثبتی اراضی و ساختمانهای فاقد سند رسمی

برابر آراء صادره هیئت موضوع قانون تعیین تکلیف وضعیت ثبتی اراضی و ساختمانهای فاقد سند رسمی مستقر در واحد ثبتی شهرستان لنجان تصرفات مالکانه و بلامعارض متقاضی محرز گردیده است. لذا مشخصات متقاضی واملاک مورد تقاضا به شرح زیر به منظور اطلاع عموم در دو نوبت به فاصله ۱۵ روز در روزنامه های تعیین شده توسط اداره فرهنگ و ارشاد اسلامی لنجان آگهی میشود در صورتی که اشخاص نسبت به صدور سند مالکیت متقاضی اعتراضی داشته باشند، می توانند از تاریخ انتشار اولین آگهی به مدت ۲ ماه اعتراض خود را به اداره ثبت اسناد و املاک محل تسلیم و پس از اخذ رسید، ظرف مدت یک ماه از تاریخ تسلیم اعتراض، دادخواست خود را به مرجع قضایی تقدیم نمایند. بدیهی است در صورت انقضای مدت مذکور و عدم وصول اعتراض، طبق مقررات سند مالکیت صادر خواهد شد.

۱- رای شماره ۱۴۰۴۶۰۳۰۲۰۱۵۰۰۱۱۳۶ مورخ ۱۴۰۴/۰۷/۲۳ آقای سید محمد هاشمی ریزی فرزند سید یحیی نسبت به سه دانگ مشاع از شش دانگ یک باب خانه به مساحت ۱۳۴/۵۷ متر مربع مفروز از پلاک ۱۰۷- اصلی واقع در زرین شهر بخش ۹ ثبت اصفهان (با توجه به اظهار و اقرار آقای ابوالفتح قهرمان مالک رسمی پلاک ۱۰۷- اصلی مبنی بر اینکه تمامی خانه ها و دکانها و باغها و قرقها از مورد ثبت وی مستثنی و متعلق به متصرفین می باشد)

۲- رای شماره ۱۴۰۴۶۰۳۰۲۰۱۵۰۰۱۱۳۷ مورخ ۱۴۰۴/۰۷/۲۳ آقای سید علی هاشمی فرزند سید یحیی نسبت به سه دانگ مشاع از شش دانگ یک باب خانه به مساحت ۱۳۴/۵۷ متر مربع مفروز از پلاک ۱۰۷- اصلی واقع در زرین شهر بخش ۹ ثبت اصفهان (با توجه به اظهار و اقرار آقای ابوالفتح قهرمان مالک رسمی پلاک ۱۰۷- اصلی مبنی بر اینکه تمامی خانه ها و دکانها و باغها و قرقها از مورد ثبت وی مستثنی و متعلق به متصرفین می باشد)

تاریخ انتشار نوبت اول: ۱۴۰۴/۰۸/۲۶

تاریخ انتشار نوبت دوم: ۱۴۰۴/۰۹/۱۱

م الف: ۲۰۴۹۹۱۱ مصطفی شمسی- رئیس اداره ثبت اسناد و املاک لنجان

مفاد آراء

۹/۱۱۳ آگهی موضوع ماده ۳ قانون وماده ۱۳ آئین نامه قانون تعیین تکلیف وضعیت ثبتی واراضی وساختمانهای فاقد سند رسمی

برابر رای شماره ۱۴۰۴۶۰۳۰۲۰۰۷۰۱۰۳۱۱ هیات اول موضوع قانون تعیین تکلیف وضعیت ثبتی اراضی وساختمانهای فاقد سند رسمی مستقر در واحد ثبتی حوزه ثبت ملک فلاورجان تصرفات مالکانه بلامعارض متقاضی آقای ولی اله یزدانی کارماسه فرزند اسداله به شماره شناسنامه ۶۸۲ در ششدانگ یکبابخانه به مساحت ۲۴۴/۹۸ متر مربع قسمتی از پلاک شماره ۴۰۵ اصلی واقع در گارماسه بخش ۹ حوزه ثبت فلاورجان خریداری از مالک رسمی یدا... یزدانی فرزند رجبعلی محرز گردیده است.

لذا به منظور اطلاع عموم مراتب در دونوبت به فاصله ۱۵ روز آگهی میشود در صورتی که اشخاص نسبت به صدور سند مالکیت متقاضی اعتراضی داشته باشند می توانند از تاریخ انتشار اولین آگهی به مدت دوماه اعتراض خود رابه این اداره تسلیم وپس از اخذ رسید ظرف مدت یک ماه از تاریخ تسلیم اعتراض دادخواست خود را به مراجع قضایی تقدیم نمایند. بدیهی است در صورت انقضای مدت مذکور وعدم وصول اعتراض طبق مقررات سند مالکیت صادرخواهد شد .

تاریخ انتشار نوبت اول: ۱۴۰۴/۰۸/۲۶

تاریخ انتشار نوبت دوم: ۱۴۰۴/۰۹/۱۱

م الف: ۲۰۵۰۲۲۱ مظاهر عباسی قلعه شاهی رئیس ثبت اسناد و املاک فلاورجان

مفاد آراء

۹/۱۱۴ آگهی موضوع ماده ۳ قانون وماده ۱۳ آئین نامه قانون تعیین تکلیف وضعیت ثبتی واراضی وساختمانهای فاقد سند رسمی

برابر رای شماره ۱۴۰۴۶۰۳۰۲۰۰۷۰۱۰۱۱۶ هیات اول موضوع قانون تعیین تکلیف وضعیت ثبتی اراضی وساختمانهای فاقد سند رسمی مستقر در واحد ثبتی حوزه ثبت ملک فلاورجان تصرفات مالکانه بلامعارض متقاضی آقای مسلم رحیمی فرزند احمد قلی به شماره شناسنامه ۴۶۷۰۱۴۹۸۳۰ صادره از فارسان در ششدانگ یک قطعه زمین کشاورزی با کاربری اراضی مزروعی بدون درج اعیانی به مساحت ۹۹۷/۷۲ متر مربع قسمتی از پلاک ۷۷۴ فرعی از ۴۳۰ اصلی واقع در میاندشت بخش ۹ حوزه ثبت فلاورجان خریداری از مالک رسمی احمد محمودی فرزند رمضان محرز گردیده است.

لذا به منظور اطلاع عموم مراتب در دونوبت به فاصله ۱۵ روز آگهی میشود در صورتی که اشخاص نسبت به صدور سند مالکیت متقاضی اعتراضی داشته باشند می توانند از تاریخ انتشار اولین آگهی به مدت دوماه اعتراض خود رابه این اداره تسلیم وپس از اخذ رسید ظرف مدت یک ماه از تاریخ تسلیم اعتراض دادخواست خود را به مراجع قضایی تقدیم نمایند. بدیهی است در صورت انقضای مدت مذکور وعدم وصول اعتراض طبق مقررات سند مالکیت صادرخواهد شد .

تاریخ انتشار نوبت اول: ۱۴۰۴/۰۸/۲۶

تاریخ انتشار نوبت دوم: ۱۴۰۴/۰۹/۱۱

م الف: ۲۰۴۸۵۳۲ حسن فتاح راوندی رئیس ثبت اسناد و املاک کاشان

مفاد آراء

۹/۱۱۶ آگهی موضوع ماده ۳ قانون و ماده ۱۳ آئین نامه قانون تعیین تکلیف وضعیت ثبتی و اراضی و ساختمانهای فاقد سند رسمی

برابر رای شماره ۱۴۰۴۶۰۳۰۲۰۳۴۰۲۰۳۶۳ مورخ ۱۴۰۴/۸/۷ هیات دوم موضوع قانون تعیین تکلیف وضعیت ثبتی اراضی و ساختمانهای فاقد سند رسمی مستقر در واحد ثبتی حوزه ثبت ملک کاشان تصرفات مالکانه بلامعارض متقاضی آقای/خانم فاطمه فلاحتی نژاد فرزند علی محمد بشماره شناسنامه ۸۳۶ صادره از کاشان در ششدانگ خانه به مساحت ۱۶۰،۱۲ متر مربع مفروز از پلاک ۱۲۴۵ فرعی از ۴۹ اصلی واقع در بخش ۲ کاشان محرز گردیده است.

لذا به منظور اطلاع عموم مراتب در دو نوبت به فاصله ۱۵ روز آگهی می شود در صورتی که اشخاص نسبت به صدور سند مالکیت متقاضی اعتراضی داشته باشند میتوانند از تاریخ انتشار اولین آگهی به مدت دو ماه اعتراض خود را به این اداره تسلیم و پس از اخذ رسید ظرف مدت یک ماه از تاریخ تسلیم اعتراض دادخواست خود را به مراجع قضایی تقدیم نمایند. بدیهی است در صورت انقضای مدت مذکور و عدم وصول اعتراض طبق مقررات سند مالکیت صادر خواهد شد.

تاریخ انتشار نوبت اول: ۱۴۰۴/۰۸/۲۶

تاریخ انتشار نوبت دوم: ۱۴۰۴/۰۹/۱۱

م الف: ۲۰۴۸۷۲۴ حسن فتاح راوندی رئیس ثبت اسناد و املاک کاشان

مفاد آراء

۹/۱۱۷ آگهی موضوع ماده ۳ قانون و ماده ۱۳ آئین نامه قانون تعیین تکلیف وضعیت ثبتی و اراضی و ساختمانهای فاقد سند رسمی

برابر رای شماره ۱۴۰۴۶۰۳۰۲۰۳۴۰۱۷۷۰۶ مورخ ۱۴۰۴/۷/۱۵ هیات اول موضوع قانون تعیین تکلیف وضعیت ثبتی اراضی و ساختمانهای فاقد سند رسمی مستقر در واحد ثبتی حوزه ثبت ملک کاشان تصرفات مالکانه بلامعارض متقاضی آقای/خانم سارا دبیری فرد فرزند داود بشماره شناسنامه ۱۸۰۱ صادره از کاشان در ششدانگ قطعه زمین با کاربری کشاورزی به مساحت ۶۱۵،۱۲ متر مربع مفروز از پلاک ۵۰۲ فرعی از ۱ اصلی واقع در بخش ۴ کاشان خریداری از مالک رسمی آقای میرزاآقا ربیع زاده محرز گردیده است.

لذا به منظور اطلاع عموم مراتب در دو نوبت به فاصله ۱۵ روز آگهی می شود در صورتی که اشخاص نسبت به صدور سند مالکیت متقاضی اعتراضی داشته باشند میتوانند از تاریخ انتشار اولین آگهی به مدت دو ماه اعتراض خود را به این اداره تسلیم و پس از اخذ رسید ظرف مدت یک ماه از تاریخ تسلیم اعتراض دادخواست خود را به مراجع قضایی تقدیم نمایند. بدیهی است در صورت انقضای مدت مذکور و عدم وصول اعتراض طبق مقررات سند مالکیت صادر خواهد شد.

تاریخ انتشار نوبت اول: ۱۴۰۴/۰۸/۲۶

تاریخ انتشار نوبت دوم: ۱۴۰۴/۰۹/۱۱

م الف: ۲۰۴۹۷۸۱ مظاهر عباسی قلعه شاهی رئیس ثبت اسناد و املاک فلاورجان

مفاد آراء

۹/۱۱۵ آگهی موضوع ماده ۳ قانون و ماده ۱۳ آئین نامه قانون تعیین تکلیف وضعیت ثبتی و اراضی و ساختمانهای فاقد سند رسمی

برابر رای شماره ۱۴۰۴۶۰۳۰۲۰۳۴۰۱۴۸۳۳ و ۱۴۰۴۶۰۳۰۲۰۳۴۰۱۴۸۳۴ مورخ ۱۴۰۴/۶/۱۸ هیات دوم موضوع قانون تعیین تکلیف وضعیت ثبتی اراضی و ساختمانهای فاقد سند رسمی مستقر در واحد ثبتی حوزه ثبت ملک کاشان تصرفات مالکانه بلامعارض متقاضی آقای/ خانم مهدی علی اصغری فرزند رمضانعلی بشماره شناسنامه ۲۱ صادره از کاشان و زهره سبزواری فرزند علی محمد شماره شناسنامه ۱۴۷۰۲ صادره از تهران هر کدام سه دانگ مشاع از ششدانگ ساختمان به مساحت ۱۱۱/۵۸ متر مربع مفروز از پلاک ۱۵۴۶/۳۱۲۲ فرعی از ۱۵ اصلی واقع در بخش ۲ کاشان محرز گردیده است.

لذا به منظور اطلاع عموم مراتب در دو نوبت به فاصله ۱۵ روز آگهی می شود در صورتی که اشخاص نسبت به صدور سند مالکیت متقاضی اعتراضی داشته باشند میتوانند از تاریخ انتشار اولین آگهی به مدت دو ماه اعتراض خود را به این اداره تسلیم و پس از اخذ رسید ظرف مدت یک ماه از تاریخ تسلیم اعتراض دادخواست خود را به مراجع قضایی تقدیم نمایند. بدیهی است در صورت انقضای مدت مذکور و عدم وصول اعتراض طبق مقررات سند مالکیت صادر خواهد شد.

تاریخ انتشار نوبت اول: ۱۴۰۴/۰۸/۲۶

تاریخ انتشار نوبت دوم: ۱۴۰۴/۰۹/۱۱

م الف: ۲۰۵۰۰۸۷ محمد علی ناظمی اشنی رئیس ثبت اسناد و املاک کاشان

مفاد آراء

۹/۱۱۸ آگهی موضوع ماده ۳ قانون و ماده ۱۳ آئین نامه قانون تعیین تکلیف وضعیت ثبتی و اراضی و ساختمانهای فاقد سند رسمی

برابر رای شماره ۱۴۰۴۶۰۳۰۲۰۳۴۰۲۰۱۰۴ مورخ ۱۴۰۴/۸/۵ هیات اول موضوع قانون تعیین تکلیف وضعیت ثبتی اراضی و ساختمانهای فاقد سند رسمی مستقر در واحد ثبتی حوزه ثبت ملک کاشان تصرفات مالکانه بلامعارض متقاضی آقای/خانم سمیه تمنائی فرزند حسین بشماره شناسنامه ۲۱۸۶ صادره از کاشان در ششدانگ قطعه زمین با بنای احداثی به مساحت ۹۵،۶۴ متر مربع مفروز از پلاک ۱۵ اصلی واقع در بخش ۲ کاشان خریداری از مالک رسمی خانم شمسی بخشی احد از وراث رضا بخشی محرز گردیده است.

لذا به منظور اطلاع عموم مراتب در دو نوبت به فاصله ۱۵ روز آگهی می شود در صورتی که اشخاص نسبت به صدور سند مالکیت متقاضی اعتراضی داشته باشند میتوانند از تاریخ انتشار اولین آگهی به مدت دو ماه اعتراض خود را به این اداره تسلیم و پس از اخذ رسید ظرف مدت یک ماه از تاریخ تسلیم اعتراض دادخواست خود را به مراجع قضایی تقدیم نمایند. بدیهی است در صورت انقضای مدت مذکور و عدم وصول اعتراض طبق مقررات سند مالکیت صادر خواهد شد.

تاریخ انتشار نوبت اول: ۱۴۰۴/۰۸/۲۶

تاریخ انتشار نوبت دوم: ۱۴۰۴/۰۹/۱۱

م الف: ۲۰۵۰۱۲۰ محمد علی ناظمی اشنی رئیس ثبت اسناد و املاک کاشان

مفاد آراء

۹/۱۲۳ آگهی موضوع ماده ۳ قانون و ماده ۱۳ آئین نامه قانون تعیین تکلیف وضعیت ثبتی اراضی و ساختمانهای فاقد سند رسمی

برابر رای شماره ۱۴۰۴۶۰۳۰۲۰۱۱۰۰۱۶۹۴ هیات اول موضوع قانون تعیین تکلیف وضعیت ثبتی اراضی و ساختمانهای فاقد سند رسمی مستقر در واحد ثبتی حوزه ثبت ملک خوانسار تصرفات مالکانه بلامعارض متقاضی آقای محمد جواد خوبرو فرزند محمد بشماره شناسنامه ۲ صادره از خوانسار در یک قطعه زمین مزروعی به مساحت ۱۶۰۰۸/۵۵ متر مربع پلاک ۳۳ اصلی واقع در کهرت بخش ۷ محرز گردیده است.

لذا به منظور اطلاع عموم مراتب در دو نوبت به فاصله ۱۵ روز آگهی می شود در صورتی که اشخاص نسبت به صدور سند مالکیت متقاضی ا عتراضی داشته باشند می توانند از تاریخ انتشار اولین آگهی به مدت دو ماه اعتراض خود را به این اداره تسلیم و پس از اخذ رسید، ظرف مدت یک ماه از تاریخ تسلیم اعتراض، دادخواست خود را به مراجع قضایی تقدیم نمایند. بدیهی است در صورت انقضای مدت مذکور و عدم وصول اعتراض طبق مقررات سند مالکیت صادرخواهد شد.

تاریخ انتشار نوبت اول: ۱۴۰۴/۰۹/۱۱

تاریخ انتشار نوبت دوم: ۱۴۰۴/۰۹/۲۶

م الف: ۲۰۵۹۹۶۲ حبیب اکبری رئیس اداره ثبت و اسناد املاک شهرستان خوانسار

مدیرکل حفاظت محیط زیست استان: آلودگی هوای کشور با ۲ برنامه ۵ ساله ریشه‌کن می‌شود

آسمان آبی پایدار بر فراز اصفهانم آرزوست

مدیرکل حفاظت محیط زیست استان اصفهان گفت: اگر ۱۷۶ تکلیف قانون هوای پاک با هم‌گرایی کامل اجرا شود، آلودگی کل کشور در دو برنامه پنج‌ساله برای همیشه ریشه‌کن خواهد شد.

به گزارش «مهر»، داریوش گل‌علیزاده در نشست کارگروه کاهش آلودگی هوا که در اداره کل محیط‌زیست اصفهان با حضور مدیرکل مدیریت بحران استانداری و نمایندگان دستگاه‌های اجرایی مرتبط برگزار شد، اظهار کرد: علل آلودگی هوای اصفهان به طور کامل شناخته‌شده است و در صورت اجرای جدی دو برنامه پنج‌ساله و عمل‌گرایانه همراه با هم‌گرایی دستگاه‌ها، این مشکل نه تنها در اصفهان بلکه در سراسر کشور برای همیشه قابل حل خواهد بود. وی با تأکید بر اینکه ترجیح می‌دهد به جای اقدامات نمایشی در سکوت و با جدیت کار کند، گفت: دستگاه‌های اجرایی زحمت زیادی کشیدند اما سرعت رشد آلودگی به مراتب بیشتر از اقدامات انجام‌شده بوده و امروز برای سیزدهمین روز پیاپی در شرایط ناسالم قرار داریم.

■ نفتکش‌های بدون فیلتر دوده بلای جان هوای اصفهان

مدیرکل حفاظت محیط زیست استان اصفهان یکی از مهم‌ترین منابع آلودگی را تردد روزانه ۱۵۰۰ تا ۲۲۰۰ دستگاه نفتکش فاقد فیلتر دوده و حدود ۱۰۰۰ دستگاه مینی‌بوس و اتوبوس فرسوده سرویس کارکنان دانست و افزود: مصرف سوخت غیراستاندارد در مسیرهای رفت‌وبرگشت این خودروهای دیزلی تأثیر بسیار سنگینی بر کیفیت هوای شهر اصفهان دارد. گل‌علیزاده با اشاره به اینکه در بهترین حالت فقط دو روز در ماه باد با سرعت کافی برای تخلیه آلاینده‌ها داریم، گفت: بنزین کلانشهرها هم اکنون کیفیت یورو ۴ دارد اما به دلیل نبود فیلتر دوده روی ناوگان دیزلی و فقدان سیستم کاهش NOx در مشعل‌های گازی، همچنان ذرات معلق ثانویه و دوده زیادی تولید می‌شود. وی مصرف بالای گاز در استان را نگران‌کننده خواند و اظهار کرد: دیروز تنها مصرف گاز در سراسر استان اصفهان ۷۲ میلیون مترمکعب رسیده در حالی که میانگین مصرف استان ۶۰ میلیون مترمکعب است. مدیرکل حفاظت محیط‌زیست استان اصفهان تأکید کرد: هر مصرف گازی که بدون سیستم کنترل احتراق انجام شود، اکسیدهای نیتروژن تولید می‌کند که در حضور نور خورشید به ازن و PM۲.۵ تبدیل می‌شود. گل‌علیزاده خاطرنشان کرد: قانون هوای پاک ۱۷۶ تکلیف روشن برای دستگاه‌ها تعیین کرده است. اگر این هم‌گرایی و اراده‌ای که هم اکنون در استان شکل گرفته ادامه یابد و هیچ دستگاهی از زیر مسئولیت خود شانه خالی نکند، در آینده نزدیک شاهد آسمان آبی پایدار بر فراز اصفهان و سایر کلانشهرها خواهیم بود.

■ ۱۷ دستگاه اجرایی قرارگاه شبانه‌روزی آلودگی هوا تشکیل دهند

مدیرکل مدیریت بحران استانداری اصفهان نیز در این نشست با انتقاد شدید از کم‌کاری برخی دستگاه‌های اجرایی حاضر در جلسه اظهار کرد: آلودگی هوای اصفهان مستقیم سلامت تک‌تک شهروندان، زنان، کودکان و سالمندان را تهدید می‌کند و این موضوع از هر چیزی مهم‌تر است و هیچ بهانه‌ای برای کم‌کاری پذیرفته نیست. منصور شیشه‌فروش با تأکید بر اینکه استان اصفهان تنها استانی است که دارای سند جامع کاهش آلودگی هوا مصوب شورای برنامه‌ریزی و توسعه استان است، گفت: در این سند برای ۱۷ دستگاه اجرایی، ۱۱۰ وظیفه مشخص تعریف شده است؛ این سند هم وظایف شرایط عادی و هم وظایف شرایط اضطرار را به‌طور جداگانه تعیین تکلیف کرده است. وی خاطرنشان کرد: هر ۱۷ دستگاه اجرایی موظفند بدون منتظر ماندن برای جلسه هفتگی کارگروه، در حوزه خودشان قرارگاه عملیاتی شبانه‌روزی تشکیل دهند، یک نفر مسئول ثابت و پیگیر تعیین کنند و گزارش هفتگی عملکرد به دبیرخانه اداره کل محیط زیست ارائه دهند. اگر این کار انجام شود، ۸۰ درصد مشکلات حل می‌شود.

■ لزوم تعیین تکلیف ۱۲۰۰ واحد آلاینده در شهر اصفهان

مدیرکل مدیریت بحران استانداری اصفهان به‌طور خاص به چند دستگاه از جمله شهرداری اصفهان دستور داد فوری قرارگاه ویژه برای ساماندهی و انتقال بیش از ۱۲۰۰ کارگاه آلاینده شهری شامل ریخته‌گری، طلاسازی، سنگ‌بری، موزاییک‌سازی و تشکیل شود.: قرارگاه ویژه باید در اسرع وقت این واحدها را ساماندهی، منتقل یا مجهز به فیلتر کند.

وی اضافه کرد: شهرداری اصفهان جلسه اضطراری برگزار کند تا گشت‌های شبانه تقویت شود و با هرگونه آتش زدن ضایعات و بقایای گیاهی در فضای باز پارک‌ها و حاشیه زاینده‌رود قاطعانه برخورد شود. مدیرکل مدیریت بحران استانداری اصفهان ابراز کرد: لازم است پلیس راهور برخورد با خودروهای دودزا و فاقد معاینه فنی را تشدید کند؛ همچنین شرکت پخش فرآورده‌های نفتی می‌بایست از صبح فردا محدودیت ویژه گازوییل را اعمال و عرضه سوخت پاک را در همه جایگاه‌ها تضمین کند. شیشه فروش ادامه داد: ضروری است دانشگاه‌های علوم پزشکی و آموزش و پرورش استان اطلاعیه‌های بهداشتی مستمر صادر کنند، ورزش در فضای باز را ممنوع اعلام کنند و برای غیرحضوری شدن کلاس‌ها در صورت لزوم آمادگی کامل داشته باشند. وی خطاب به نمایندگان همه دستگاه‌های حاضر در جلسه گفت: لازم است فوری برای جذب اعتبارات ملی نوسازی ناوگان حمل‌ونقل عمومی، نصب ایستگاه‌های جدید پایش هوا و سایر نیازمندی‌ها به تهران نامه‌نگاری شود. شیشه‌فروش ادامه داد: اداره محیط زیست نیز نظارت مستمر خواهد داشت. هیچ بخشنامه‌ای به تنهایی مشکل را حل نمی‌کند؛ مدیران ارشد باید شخصاً وارد میدان شوند تا بتوانیم پاسخگوی مردم اصفهان باشیم. مدیرکل مدیریت بحران استانداری اصفهان اضافه کرد: کارگروه کاهش آلودگی هوای اصفهان حتی در روزهای هوای پاک به‌صورت هفتگی تشکیل می‌شود و دبیرخانه آن در اداره کل حفاظت محیط زیست استان است.

گفتگو

نوجوان پژوهشگر اصفهانی برگزیده جایزه البرز شد؛

ردّ خوشِ عطر علم و تلاش برای آینده وطن

مرضیه غفاریان

«جایزه البرز» با ۶۳ سال قدمت، به بسیاری از نخبگان نوجوان مسیر آینده را نشان داده و آنقدر اعتبار دارد که سال‌هاست به «نوبل ایرانی» شهره شده؛ جایزه البرز دانش آموزی امسال اما نام یک نوجوان اصفهانی را در فهرست برگزیدگانش ثبت کرده است: «عطرین وطن خواه». این پژوهشگری دبیرستانی که سال‌ها در حوزه‌های علمی، محیط زیستی و فرهنگی فعالیت کرده، می‌گوید اهمیت جایزه البرز فقط در علمی بودن آن نیست؛ در این است که شخصیت چندبُعدی و اثرگذاری اجتماعی نوجوان را هم می‌سنجد. او، کسب رتبه برگزیده در نوبل ایرانی را امانتی برای ادامه مسیر پژوهش و ساخت آینده‌ای روشن برای ایران می‌داند. گویی عطرین وطن خواه قبل از هر چیزی، رسالتی برای خود در نظر گرفته: پراکنده کردن عطر تلاش و وفاداری به وطن.

■ عطرین، برای هم‌سن‌وسال‌هایت که با جایزه البرز آشنا نیستند، درباره آن و علت اهمیتش توضیح می دهی؟

جایزه البرز که به «نوبل ایرانی» شهرت دارد، یکی از باسابقه‌ترین و معتبرترین جوایز علمی کشور است که با هدف کمک به اشاعه فرهنگ کشور از طریق تجلیل از مقام علمی و تشویق دانشمندان، پژوهشگران، دانشجویان و دانش آموزان مستعد ایرانی توسط مرحوم حسینعلی البرز بنیان گذاشته شد. اهمیت این جشنواره در این است که تنها به توانایی علمی نگاه نمی‌کند؛ بلکه مجموعه تلاش‌های فرهنگی، پژوهشی و اثرگذاری اجتماعی نوجوانان را ارزیابی می‌کند و به همین دلیل جایگاهی ویژه در میان جوایز علمی کشور دارد.

■ آیا همه دانش‌آموزان می‌توانند در این رقابت شرکت کنند؟

شرکت در این رقابت براساس شاخص‌ها و معیارهای دقیق و مستقل شیوه‌نامه انجام می‌شود. من با داشتن عنوان «پژوهشگر فناور و حرفه‌ای کشور» از وزارت علوم، کسب رتبه‌های برتر کشور در جشنواره‌های علمی، معدل ۲۰، فعالیت در نمایشگاه‌ها، تألیف مقالات علمی-فرهنگی در رسانه‌های معتبر و طراحی ایده اپلیکیشن «باوطن» توانستم واجد شرایط حضور در این رقابت شوم.

■ چه مراحل و چالش‌هایی برای شرکت در این رقابت داشتی؟

برای حضور در این رقابت باید چندین مرحله داوری تخصصی، بررسی مدارک، دفاع علمی و ارزیابی دقیق پروژه را طی می‌کردم. بزرگ‌ترین چالش، رقابت بسیار سنگین و سطح علمی بالای شرکت‌کنندگان بود. این رقابت به‌صورت کشوری برگزار شد و تعداد زیادی از دانش‌آموزان از سراسر ایران شرکت کرده بودند. در مقطع متوسطه اول، از استان اصفهان تنها من موفق به کسب این عنوان شدم. سطح پروژه‌ها کاملاً پژوهشی، تخصصی و جدی بود.

■ خودت فکر می‌کنی چه چیزی در پروژه ای که ارائه کردی خاص بود که به‌عنوان برگزیده انتخاب شد؟

آنچه برای جایزه البرز اهمیت دارد، تنها یک پروژه نیست بلکه چندبُعدی بودن فرد است؛ یعنی عملکرد علمی، پژوهشی، فرهنگی، اجتماعی و خلاقیت نوآورانه در کنار هم بررسی می‌شود. مجموعه فعالیت‌های من در همه این حوزه‌ها دلیل اصلی انتخابم بود.

■ سخنگوی دولت عنوان کرد جایزه دانش‌آموزی البرز سنتی ۶۳ ساله است که دریافت‌کنندگان آن خدمات زیادی به مردم کرده‌اند، تو قرار است در آینده چه کاری برای مردم کشور و استان خود انجام بدهی؟

من جایزه البرز را فقط یک تقدیر نمی‌دانم، بلکه آن را امانتی می‌دانم از سوی کسی که سرمایه‌اش را وقف کرد تا چراغ علم در ایران روشن بماند. وظیفه خودم می‌دانم این مسیر را با پژوهش، نوآوری و انتقال تجربه به نسل‌های بعد ادامه دهم. می‌خواهم ثابت کنم عشق به علم و ایران هنوز زنده است و با کار صادقانه و تلاش علمی، سهمی در ساخت آینده روشن کشورم داشته باشم. می خواهم به همه نوجوان‌ها و جوان‌های بااستعداد کشورم بگویم: به‌جای اینکه توانایی‌ها خود را از ایران ببریم، بیاییم امید و انگیزه را همینجا، در وطن خود پخش کنیم.

مفاد آراء

۹/۱۱۹ آگهی موضوع ماده ۳ قانون و ماده ۱۳ آئین نامه قانون تعیین تکلیف وضعیت ثبتی و اراضی و ساختمانهای فاقد سند رسمی

– برابر رای شماره ۱۴۰۳۶۰۳۰۲۲۵۹۰۰۱۰۳۴ – ۱۴۰۳/۰۹/۲۷ هیات اول موضوع قانون تعیین تکلیف وضعیت ثبتی اراضی و ساختمانهای فاقد سند رسمی مستقر در واحد ثبتی حوزه ثبت ملک بوئین و میاندشت تصرفات مالکانه بلامعارض متقاضی آقای کامران خوانساری فرزند خدابخش بشماره شناسنامه ۳۳۵۲ صادره از بوئین میاندشت در یک قطعه زمین مزروعی به مساحت ۲۵۹۵/۴۷ متر مربع بر روی قسمتی از املاک افوس تحت پلاک ۱ فرعی از ۲۰۶ اصلی واقع در حوزه ثبت ملک بوئین و میاندشت جزء بخش ۱۳ ثبت اصفهان خریداری از مالک رسمی آقای جعفر خوانساری محرز گردیده است.

– برابر رای شماره ۱۴۰۳۶۰۳۰۲۲۵۹۰۰۱۰۳۲ – ۱۴۰۳/۰۹/۲۷ هیات اول موضوع قانون تعیین تکلیف وضعیت ثبتی اراضی و ساختمانهای فاقد سند رسمی مستقر در واحد ثبتی حوزه ثبت ملک بوئین و میاندشت تصرفات مالکانه بلامعارض متقاضی آقای کامران خوانساری فرزند خدابخش بشماره شناسنامه ۳۳۵۲ صادره از بوئین میاندشت در یک قطعه زمین مزروعی به مساحت ۲۲۶۳۶/۵۹ متر مربع بر روی قسمتی از املاک افوس تحت پلاک ۱ فرعی از ۲۰۶ اصلی واقع در حوزه ثبت ملک بوئین و میاندشت جزء بخش ۱۳ ثبت اصفهان خریداری از مالک رسمی آقای جعفر خوانساری محرز گردیده است.

لذا به منظور اطلاع عموم مراتب در دو نوبت به فاصله ۱۵ روز آگهی می شود در صورتی که اشخاص نسبت به صدور سند مالکیت متقاضی اعتراضی داشته باشند میتوانند از تاریخ انتشار اولین آگهی به مدت دو ماه اعتراض خود را به این اداره تسلیم و پس از اخذ رسید ظرف مدت یک ماه از تاریخ تسلیم اعتراض دادخواست خود را به مراجع قضایی تقدیم نمایند. بدیهی است در صورت انقضای مدت مذکور و عدم وصول اعتراض طبق مقررات سند مالکیت صادر خواهد شد.

تاریخ انتشار نوبت اول: ۱۴۰۴/۰۸/۲۶

تاریخ انتشار نوبت دوم: ۱۴۰۴/۰۹/۱۱

م الف: ۲۰۵۰۱۳۷ موسی الرضا امامی رئیس ثبت اسناد و املاک بوئین و میاندشت

مفاد آراء

۹/۱۲۰ آگهی موضوع ماده ۳ قانون و ماده ۱۳ آئین نامه قانون تعیین تکلیف وضعیت ثبتی و اراضی و ساختمانهای فاقد سند رسمی

– برابر رای شماره ۱۴۰۳۶۰۳۰۲۲۵۹۰۰۱۱۷۷ – ۱۴۰۳/۱۰/۱۲ هیات اول موضوع قانون تعیین تکلیف وضعیت ثبتی اراضی و ساختمانهای فاقد سند رسمی مستقر در واحد ثبتی حوزه ثبت ملک بوئین و میاندشت تصرفات مالکانه بلامعارض متقاضی خانم فاطمه مرشدی میرآبادی فرزند محمد بشماره شناسنامه ۶۳۳ صادره از بوئین میاندشت در یک قطعه زمین مزروعی به مساحت ۳۸۳۸/۴۸ متر مربع بر روی قسمتی از املاک میرآباد تحت پلاک ۱ فرعی از ۴۹ اصلی واقع در حوزه ثبت ملک بوئین و میاندشت جزء بخش ۱۳ ثبت اصفهان خریداری از مالک رسمی آقای محمد آقا مرشدی میرآبادی محرز گردیده است.

لذا به منظور اطلاع عموم مراتب در دو نوبت به فاصله ۱۵ روز آگهی می شود در صورتی که اشخاص نسبت به صدور سند مالکیت متقاضی اعتراضی داشته باشند میتوانند از تاریخ انتشار اولین آگهی به مدت دو ماه اعتراض خود را به این اداره تسلیم و پس از اخذ رسید ظرف مدت یک ماه از تاریخ تسلیم اعتراض دادخواست خود را به مراجع قضایی تقدیم نمایند. بدیهی است در صورت انقضای مدت مذکور و عدم وصول اعتراض طبق مقررات سند مالکیت صادر خواهد شد.

تاریخ انتشار نوبت اول: ۱۴۰۴/۰۸/۲۶

تاریخ انتشار نوبت دوم: ۱۴۰۴/۰۹/۱۱

م الف: ۲۰۶۲۴۷۳ موسی الرضا امامی رئیس ثبت اسناد و املاک بوئین و میاندشت

مفاد آراء

۹/۱۲۱ آگهی موضوع ماده ۳ قانون و ماده ۱۳ آئین نامه قانون تعیین تکلیف وضعیت ثبتی و اراضی و ساختمانهای فاقد سند رسمی

برابر رای شماره ۱۴۰۴۶۰۳۰۲۰۱۶۰۰۵۲۷۹ مورخ ۱۴۰۴/۰۷/۱۴ هیات اول موضوع قانون تعیین تکلیف وضعیت ثبتی اراضی و ساختمانهای فاقد سند رسمی مستقر در واحد ثبتی حوزه ثبت ملک تیران تصرفات مالکانه بلامعارض متقاضی آقای لطف اله جعفری سورانی فرزند آقا رضا بشماره شناسنامه ۲ صادره از ایران در یک قطعه باغ به مساحت ۱۱۸۰/۰۷ متر مربع پلاک ۰ فرعی از ۳۴ اصلی واقع در بخش ۱۲ حوزه ثبت ملک تیران خریداری از مالک رسمی ورثه رضا جعفری محرز گردیده است.

لذا به منظور اطلاع عموم مراتب در دو نوبت به فاصله ۱۵ روز آگهی می شود در صورتی که اشخاص نسبت به صدور سند مالکیت متقاضی اعتراضی داشته باشند می توانند از تاریخ انتشار اولین آگهی به مدت دو ماه اعتراض خود را به این اداره تسلیم و پس از اخذ رسید، ظرف مدت یک ماه از تاریخ تسلیم اعتراض، دادخواست خود را به مراجع قضایی تقدیم نمایند. بدیهی است در صورت انقضای مدت مذکور و عدم وصول اعتراض طبق مقررات سند مالکیت صادر خواهد شد.

تاریخ انتشار نوبت اول: ۱۴۰۴/۰۹/۱۱

تاریخ انتشار نوبت دوم: ۱۴۰۴/۰۹/۲۶

م الف: ۲۰۶۱۸۳٤ سید منصور موسوی رئیس ثبت اسناد و املاک تیران

مفاد آراء

۹/۱۲۲ آگهی موضوع ماده ۳ قانون و ماده ۱۳ آئین نامه قانون تعیین تکلیف وضعیت ثبتی و اراضی و ساختمانهای فاقد سند رسمی

– برابر رای شماره ۱۴۰۴۶۰۳۰۲۰۱۶۰۰۵۲۷۶ مورخ ۱۴۰۴/۰۷/۱۲ هیات اول موضوع قانون تعیین تکلیف وضعیت ثبتی اراضی و ساختمانهای فاقد سند رسمی مستقر در واحد ثبتی حوزه ثبت ملک تیران تصرفات مالکانه بلامعارض متقاضی آقای ولی اله محمد نژاد فرزند محمد بشماره شناسنامه ۱۳ در یک قطعه زمین زراعی به مساحت ۲۹۳۰/۲۴ متر مربع از پلاک ۰ فرعی از ۳۵ اصلی واقع در بخش ۱۲ حوزه ثبت ملک تیران خریداری از مالک رسمی آقای حسین صائبی محرز گردیده است.

– برابر رای شماره ۱۴۰۴۶۰۳۰۲۰۱۶۰۰۴۸۲۲ مورخ ۱۴۰۴/۰۶/۳۰ هیات اول موضوع قانون تعیین تکلیف وضعیت ثبتی اراضی و ساختمانهای فاقد سند رسمی مستقر در واحد ثبتی حوزه ثبت ملک تیران تصرفات مالکانه بلامعارض متقاضی آقای ولی اله محمد نژاد فرزند محمد بشماره شناسنامه ۱۳ در یک قطعه باغ محصور به مساحت ۱۵۵۶/۸۳ متر مربع از پلاک ۰ فرعی از ۲۹ اصلی واقع در بخش ۱۲ حوزه ثبت ملک تیران خریداری از مالک رسمی خانم زهرا دوشانی فرزند رضا محرز گردیده است.

لذا به منظور اطلاع عموم مراتب در دو نوبت به فاصله ۱۵ روز آگهی می شود در صورتی که اشخاص نسبت به صدور سند مالکیت متقاضی اعتراضی داشته باشند می توانند از تاریخ انتشار اولین آگهی به مدت دو ماه اعتراض خود را به این اداره تسلیم و پس از اخذ رسید، ظرف مدت یک ماه از تاریخ تسلیم اعتراض، دادخواست خود را به مراجع قضایی تقدیم نمایند. بدیهی است در صورت انقضای مدت مذکور و عدم وصول اعتراض طبق مقررات سند مالکیت صادر خواهد شد.

تاریخ انتشار نوبت اول: ۱۴۰۴/۰۹/۱۱

تاریخ انتشار نوبت دوم: ۱۴۰۴/۰۹/۲۶

م الف: ۲۰۶۳۰۱۷ سید منصور موسوی رئیس ثبت اسناد و املاک تیران

مفاد آراء

۹/۱۲۴ آگهی موضوع ماده ۳ قانون و ماده ۱۳ آئین نامه قانون تعیین تکلیف وضعیت ثبتی و اراضی و ساختمانهای فاقد سند رسمی

برابر رای اصلاحی شماره ۱۴۰۴۶۰۳۰۲۰۳۴۰۱۲۵۶۷ مورخ ۱۴۰۴/۷/۱۲ هیات اول موضوع قانون تعیین تکلیف وضعیت ثبتی اراضی و ساختمانهای فاقد سند رسمی مستقر در واحد ثبتی حوزه ثبت ملک کاشان تصرفات مالکانه بلامعارض متقاضی آقای/خانم محمد خیران فرزند نعمت بشماره شناسنامه ۳۱۲۵۴ صادره از کاشان در ششدانگ یک باب مغازه به مساحت ۱۵,۴۰ متر مربع مفروز از پلاک ۱ فرعی از ۶۵۲۷ اصلی واقع در بخش یک کاشان خریداری از مالک رسمی آقای نعمت خیران محرز گردیده است.

لذا به منظور اطلاع عموم مراتب در دو نوبت به فاصله ۱۵ روز آگهی می شود در صورتی که اشخاص نسبت به صدور سند مالکیت متقاضی اعتراضی داشته باشند میتوانند از تاریخ انتشار اولین آگهی به مدت دو ماه اعتراض خود را به این اداره تسلیم و پس از اخذ رسید ظرف مدت یک ماه از تاریخ تسلیم اعتراض دادخواست خود را به مراجع قضایی تقدیم نمایند. بدیهی است در صورت انقضای مدت مذکور و عدم وصول اعتراض طبق مقررات سند مالکیت صادر خواهد شد.

تاریخ انتشار نوبت اول: ۱۴۰۴/۰۹/۱۱

تاریخ انتشار نوبت دوم: ۱۴۰۴/۰۹/۲۶

م الف: ۲۰۶۱۸٤۰ محمد علی ناظمی اشنی رئیس ثبت اسناد و املاک کاشان

مفاد آراء

۹/۱۲۵ آگهی موضوع ماده ۳ قانون و ماده ۱۳ آئین نامه قانون تعیین تکلیف وضعیت ثبتی و اراضی و ساختمانهای فاقد سند رسمی

برابر رای شماره ۱۴۰۴۶۰۳۰۲۰۳۴۰۱۵۰۲۸ مورخ ۱۴۰۴/۸/۱۶ هیات اول موضوع قانون تعیین تکلیف وضعیت ثبتی اراضی و ساختمانهای فاقد سند رسمی مستقر در واحد ثبتی حوزه ثبت ملک کاشان تصرفات مالکانه بلامعارض متقاضی آقای/ خانم عباس مهدی زاده ارمکی فرزند اسمعیل بشماره شناسنامه ۲۸ صادره از کاشان در ششدانگ یک باب خانه به مساحت ۱۰۵,۲۷ متر مربع مفروز از پلاک ۱۵ اصلی واقع در بخش ۲ کاشان خریداری از مالک رسمی آقای رضا بخشی محرز گردیده است.

لذا به منظور اطلاع عموم مراتب در دو نوبت به فاصله ۱۵ روز آگهی می شود در صورتی که اشخاص نسبت به صدور سند مالکیت متقاضی اعتراضی داشته باشند میتوانند از تاریخ انتشار اولین آگهی به مدت دو ماه اعتراض خود را به این اداره تسلیم و پس از اخذ رسید ظرف مدت یک ماه از تاریخ تسلیم اعتراض دادخواست خود را به مراجع قضایی تقدیم نمایند. بدیهی است در صورت انقضای مدت مذکور و عدم وصول اعتراض طبق مقررات سند مالکیت صادر خواهد شد.

تاریخ انتشار نوبت اول: ۱۴۰۴/۰۹/۱۱

تاریخ انتشار نوبت دوم: ۱۴۰۴/۰۹/۲۶

م الف: ۲۰۶۲۱۱۵ محمد علی ناظمی اشنی رئیس ثبت اسناد و املاک کاشان

مفاد آراء

۹/۱۲۸ آگهی موضوع ماده ۳ قانون و ماده ۱۳ آئین نامه قانون تعیین تکلیف وضعیت ثبتی و اراضی و ساختمانهای فاقد سند رسمی

برابر رای شماره ۱۴۰۴۶۰۳۰۲۰۳۴۰۱۵۶۳۰ مورخ ۱۴۰۴/۶/۲۵ هیات اول/دوم موضوع قانون تعیین تکلیف وضعیت ثبتی اراضی و ساختمانهای فاقد سند رسمی مستقر در واحد ثبتی حوزه ثبت ملک کاشان تصرفات مالکانه بلامعارض متقاضی آقای/خانم محمد سنائی زاده فرزند علی حسین بشماره شناسنامه ۱۷۴۱۵۲۲۳۶۶ صادره از اهواز در ششدانگ یک باب خانه به مساحت ۱۶۵,۷۲ متر مربع مفروز از پلاک ۷۱۱ فرعی از ۴۰ اصلی واقع در بخش ۲ کاشان خریداری از مالک رسمی آقای علیرضا نادعلی زاده محرز گردیده است.

لذا به منظور اطلاع عموم مراتب در دو نوبت به فاصله ۱۵ روز آگهی می شود در صورتی که اشخاص نسبت به صدور سند مالکیت متقاضی اعتراضی داشته باشند میتوانند از تاریخ انتشار اولین آگهی به مدت دو ماه اعتراض خود را به این اداره تسلیم و پس از اخذ رسید ظرف مدت یک ماه از تاریخ تسلیم اعتراض دادخواست خود را به مراجع قضایی تقدیم نمایند. بدیهی است در صورت انقضای مدت مذکور و عدم وصول اعتراض طبق مقررات سند مالکیت صادر خواهد شد.

تاریخ انتشار نوبت اول: ۱۴۰۴/۰۹/۱۱

تاریخ انتشار نوبت دوم: ۱۴۰۴/۰۹/۲۶

م الف: ۲۰۶۱۹۵۱ محمد علی ناظمی اشنی رئیس ثبت اسناد و املاک کاشان

مفاد آراء

۹/۱۲۶ آگهی موضوع ماده ۳ قانون و ماده ۱۳ آئین نامه قانون تعیین تکلیف وضعیت ثبتی و اراضی و ساختمانهای فاقد سند رسمی

برابر رای شماره ۱۴۰۴۶۰۳۰۲۰۳۴۰۱۸۲۷۷ مورخ ۱۴۰۴/۷/۲۰ هیات اول موضوع قانون تعیین تکلیف وضعیت ثبتی اراضی و ساختمانهای فاقد سند رسمی مستقر در واحد ثبتی حوزه ثبت ملک کاشان تصرفات مالکانه بلامعارض متقاضی آقای/خانم مرتضی فیروزی آرانی فرزند حسن بشماره شناسنامه ۱۵۱۶ صادره از آران و بیدگل در ششدانگ قطعه زمین با کاربری کشاورزی به مساحت ۲۱۹,۳۸ متر مربع مفروز از پلاک ۵۰۲ فرعی از ۱ اصلی واقع در بخش ۴ کاشان خریداری از مالک رسمی آقای میرزااقا ربیع زاده محرز گردیده است.

لذا به منظور اطلاع عموم مراتب در دو نوبت به فاصله ۱۵ روز آگهی می شود در صورتی که اشخاص نسبت به صدور سند مالکیت متقاضی اعتراضی داشته باشند میتوانند از تاریخ انتشار اولین آگهی به مدت دو ماه اعتراض خود را به این اداره تسلیم و پس از اخذ رسید ظرف مدت یک ماه از تاریخ تسلیم اعتراض دادخواست خود را به مراجع قضایی تقدیم نمایند. بدیهی است در صورت انقضای مدت مذکور و عدم وصول اعتراض طبق مقررات سند مالکیت صادر خواهد شد.

تاریخ انتشار نوبت اول: ۱۴۰۴/۰۹/۱۱

تاریخ انتشار نوبت دوم: ۱۴۰۴/۰۹/۲۶

م الف: ۲۰۶۲۱۳۰ محمد علی ناظمی اشنی رئیس ثبت اسناد و املاک کاشان

مفاد آراء

۹/۱۲۷ آگهی موضوع ماده ۳ قانون و ماده ۱۳ آئین نامه قانون تعیین تکلیف وضعیت ثبتی و اراضی و ساختمانهای فاقد سند رسمی

برابر رای شماره ۱۴۰۴۶۰۳۰۲۰۳۴۰۱۶۶۲۴ و ۱۴۰۴۶۰۳۰۲۰۳۴۰۱۶۶۲۵ مورخ ۱۴۰۴/۷/۳ هیات اول موضوع قانون تعیین تکلیف وضعیت ثبتی اراضی و ساختمانهای فاقد سند رسمی مستقر در واحد ثبتی حوزه ثبت ملک کاشان تصرفات مالکانه بلامعارض متقاضی آقای/ خانم حسن فیروزی آرانی فرزند ابراهیم بشماره شناسنامه ۷۷ صادره از آران و بیدگل و فاطمه سادات سیدی آرانی فرزند سید ناصر شماره شناسنامه ۲۲۰ صادره از آران و بیدگل هر یک بمیزان سه دانگ مشاع از ششدانگ قطعه زمین با کاربری کشاورزی به مساحت ۴۹۵,۵۵ متر مربع مفروز از پلاک ۵۰۲ فرعی از ۱ اصلی واقع در بخش ۴ کاشان خریداری از مالک رسمی آقای میرزااقا ربیع زاده محرز گردیده است.

لذا به منظور اطلاع عموم مراتب در دو نوبت به فاصله ۱۵ روز آگهی می شود در صورتی که اشخاص نسبت به صدور سند مالکیت متقاضی اعتراضی داشته باشند میتوانند از تاریخ انتشار اولین آگهی به مدت دو ماه اعتراض خود را به این اداره تسلیم و پس از اخذ رسید ظرف مدت یک ماه از تاریخ تسلیم اعتراض دادخواست خود را به مراجع قضایی تقدیم نمایند. بدیهی است در صورت انقضای مدت مذکور و عدم وصول اعتراض طبق مقررات سند مالکیت صادر خواهد شد.

تاریخ انتشار نوبت اول: ۱۴۰۴/۰۹/۱۱

تاریخ انتشار نوبت دوم: ۱۴۰۴/۰۹/۲۶

م الف: ۲۰۶۲۱۸۹ محمد علی ناظمی اشنی رئیس ثبت اسناد و املاک کاشان

مفاد آراء

۹/۱۲۹ آگهی موضوع ماده ۳ قانون و ماده ۱۳ آئین نامه قانون تعیین تکلیف وضعیت ثبتی و اراضی و ساختمانهای فاقد سند رسمی

برابر رای شماره ۱۴۰۴۶۰۳۰۲۰۳۴۰۱۹۴۳۶ مورخ ۱۴۰۴/۷/۲۹ هیات اول موضوع قانون تعیین تکلیف وضعیت ثبتی اراضی و ساختمانهای فاقد سند رسمی مستقر در واحد ثبتی حوزه ثبت ملک کاشان تصرفات مالکانه بلامعارض متقاضی آقای/خانم فواد زرقومی فرزند محمدحسن بشماره شناسنامه ۶۶۵ صادره از عراق در ششدانگ قطعه زمین با کاربری کشاورزی به مساحت ۲۷۴,۹۶ متر مربع مفروز از پلاک ۲۰۰۱ فرعی از ۴۵ اصلی واقع در بخش ۲ کاشان خریداری از مالک رسمی آقای علی زینلی محرز گردیده است.

لذا به منظور اطلاع عموم مراتب در دو نوبت به فاصله ۱۵ روز آگهی می شود در صورتی که اشخاص نسبت به صدور سند مالکیت متقاضی اعتراضی داشته باشند میتوانند از تاریخ انتشار اولین آگهی به مدت دو ماه اعتراض خود را به این اداره تسلیم و پس از اخذ رسید ظرف مدت یک ماه از تاریخ تسلیم اعتراض دادخواست خود را به مراجع قضایی تقدیم نمایند. بدیهی است در صورت انقضای مدت مذکور و عدم وصول اعتراض طبق مقررات سند مالکیت صادر خواهد شد.

تاریخ انتشار نوبت اول: ۱۴۰۴/۰۹/۱۱

تاریخ انتشار نوبت دوم: ۱۴۰۴/۰۹/۲۶

م الف: ۲۰۶۲۱۸٤ محمد علی ناظمی اشنی رئیس ثبت اسناد و املاک کاشان

قطار ۲۵ لیگ برتر به ایستگاه یازدهم رسید؛

با وجود صعود اصفهانی ها، ذوب آهن همچنان در منطقه خطر

هم امتیاز بودن شاگردان حدادی فر با سربازان یحیی و خودروسازان که با ۱۱ امتیاز در تعقیب گاندوها هستند و همچنین فاصله کم دو تیم قعرنشین یعنی پیکانِ ۹ امتیازی و مسِ ۷ امتیازی با آنها ثابت می کند که هنوز ذوبی ها از منطقه خطر نگریخته اند

مرضیه غفاریان

سپاهان با برتری ۳ بر صفر در آخرین بازی ایستگاه شماره ۱۱ خود را به واگن شماره ۳ رساند. طلایی‌پوشان اصفهانی که بیست و پنجمین سفرشان با قطار لیگ را طوفانی آغاز نکرده بودند، پس از ۶ ایستگاه شکست ناپذیری، آرام آرام به واگن های ابتدایی نزدیک شدند. شاگردان محرم در حالی همسایه دیوار به دیوار پرسپولیس شده اند که هر دو تیم در امتیاز ۱۸ برابر هستند اما سرخپوشان تهرانی یک بازی بیشتر از زردپوشان دیار زاینده رود انجام داده اند و به حکم برتری در جدال رو در رو یک ردیف بالاتر از رقیب اصفهانی خود مستقر شده اند؛ با وجود این، سپاهانی ها فرصت دارند تا با برتری در بازی معوقه در برابر آبی پوشان پایتخت، هم از سرخپوشان این دیار پیشی بگیرند و هم اینکه واگن شماره یک را از چنگ استقلال درآورند. شاگردان ساپینتو در ایستگاه شماره ۱۱ با برتری یک بر صفر در برابر فولاد هم خودشان را از کوپه شماره ۲ به اولین واگن قطار رساندند و هم اینکه زمینه ساز صعود یک رده ای سبزوسفیدپوشان اصفهانی شدند.

ذوب آهن با وجود توقف یک بر یک در فولادشهر و در مصاف با مهمان خرم آبادی خود، خوش شانس بود که با شکست همسایه خوزستانی اش در برابر استقلال توانست از واگن شماره ۱۳ به دوازدهمین کوپه نقل مکان کند. اما هم امتیاز بودن شاگردان حدادی فر با سربازان یحیی و خودروسازان که با ۱۱ امتیاز در تعقیب گاندوها هستند و همچنین فاصله کم دو تیم قعرنشین یعنی پیکانِ ۹ امتیازی و مسِ ۷ امتیازی با آنها ثابت می کند که هنوز ذوبی ها از منطقه خطر نگریخته اند و این مسافر اصفهانی برای بهبود جایگاه خود و فرار از مهلکه سقوط به رده های پایین تر باید هرطور شده در ۴ ایستگاه باقیمانده دور رفت پیروز از میدان خارج شود. همانطور که دیگر همشهری طلایی پوش ذوب آهن نیز برای صدرنشینی و عقب نیافتادن از کورس مدعیان نیازمبرمی به ۱۲ امتیاز باقیمانده در نیم فصل نخست این رقابت ها دارد.

اما رقابت مسافران قطار ۲۵ بسیار فشرده، نفسگیر و تنگاتنگ است. بهترین شاهد بر این مدعا هم جا به جایی ۱۳ سرنشین این لوکوموتیو در ایستگاه شماره ۱۱ است. در این میان آلومینیوم اراک، استقلال خوزستان و مس رفسنجان تنها تیم هایی بودند که در این ایستگاه از جای خود در واگن های شماره ۱۰ و ۱۱ و آخرین کوپه قطار تکان نخوردند. بیشترین تغییر در این ایستگاه که البته بدترین تغییر هم بود به مسافر شمالی قطار تعلق می گیرد. ملوانان با شکست یک برصفر در برابر پیکان با ۴ رده تنزل از واگن شماره ۵ به واگن نهم کوچانده شدند. در نقطه مقابل سربازان زارع اما تیم های تراکتور و گل گهر قرار داشتند. مسافر تبریزی با برتری ۳ بر یک در برابر چادرملو، هم خودش را از واگن شماره ۸ به پنجمین واگن رساند و هم زمینه ساز سقوط ۳ رده ای اردکانی ها و صدرنشینی آبی پوشان پایتخت شد. چراکه تیم اخباری که پیش از این در واگن ابتدایی مستقر بود با مغلوب شدن در برابر مدافع عنوان قهرمانی تا واگن چهارم عقب نشینی کرد. از آن طرف سرنشین سیرجانی قطار هم با برتری در برابر آبی پوشان خوزستانی و کسب سوغات ۳ امتیازی از جنوب موفق شد خود را از نهمین واگن به ششمین کوپه برساند. خیبر و فجر هم با تقسیم امتیازات در ایستگاه شماره ۱۱ با میزبانان اصفهانی و اراکی خود هرکدام با یک رده سقوط در واگن های شماره ۷ و ۸ مستقر شدند.

شمس آذر نیز با شکست ۲ بر ۱ در قزوین مقابل پرسپولیس، جای خود در واگن شماره ۱۴ را به خودروسازان واگذار و خودش به واگن پانزدهم سقوط کرد تا حالا نزدیک ترین تیم به رفسنجانی ها قعرنشین باشد.

اما بدون شک ایستگاه شماره ۱۲ یکی از حساس ترین ایستگاه های قطار ۲۵ خواهد بود؛ جایی که قرار است سرخابی های پایتخت در دربی که در اراک برگزار می شود رو به روی هم صف آرایی کنند. بدون شک تقسیم امتیازات بین این دو سرنشین تهرانی واگن های ابتدایی بیشتر از همه به سود سپاهان خواهد بود. زردپوشان اصفهانی منتظر لغزش استقلال و پرسپولیس در ایستگاه بعدی هستند تا با برتری در برابر فجرسپاسی شیراز، باز خود را بالا کشیده و یکی از واگن های شماره یک یا ۲ را طلایی کنند. پربیراه نیست اگر مدعی شویم با توجه به نزدیکی سایر مسافران قطار به یکدیگر، در این توقفگاه و ایستگاه های پایانی دور رفت، هر امتیاز برای هریک از آنها حکم یک واگن دارد؛ هر پیروزی می تواند سرنشینی را از واگن انتهایی قطار لیگ تا کوپه های میانی بالا بکشد و هر شکست نیز می تواند مسافری را از واگن های میانی، مستقیماً به دهلیزهای انتهایی لوکوموتیو شماره ۲۵ تبعید کند.

مستطیل سبز

تولد دوباره آرش رضاوند در تیم نویدکیا

آرش رضاوند روزهای پرفروغی را در سپاهان پشت سر می گذارد و روند گلزنی او همچنان ادامه دارد؛ روندی که با تغییرات تاکتیکی محرم نویدکیا ارتباط مستقیم دارد و توانسته در این تاکتیک جدید جایگاه خود را پیدا کند. به گزارش «ورزش سه»، رضاوند در دیدار اخیر طلایی‌پوشان سومین گل خود را برای این تیم به ثمر رساند. او حالا دومین بازی پیاپی را کنار عارف حاجی‌عیدی انجام می‌دهد و به نظر می‌رسد محرم بخش مهمی از درگیری‌ها و جنگ‌های یک‌سوم دفاعی را به حاجی‌عیدی سپرده تا رضاوند آزادی بیشتری در نیمه حریف داشته باشد. همین جابه‌جایی وظایف باعث شده رضاوند بیشتر در فضاهای نزدیک به خط هجومی قرار بگیرد و شانس رسیدنش به موقعیت‌های گل افزایش پیدا کند. این تغییر در الگوی مسئولیت‌های فردی باعث شده هافبک سپاهان هنگام پرس مهاجمان حریف، یکی از نزدیک‌ترین بازیکنان تیمش به دروازه باشد. در لحظاتی که توپ از دست می‌رود یا دفاع سریعاً به حمله تبدیل می‌شود، رضاوند عملاً در منطقه‌ای حضور دارد که امکان ضربه آخر را برایش فراهم می‌کند؛ موضوعی که در اعداد و ارقامی که ثبت کرده هم دیده می‌شود. یکی دیگر از بخش‌های تازه در فوتبال او اضافه شدن ناگهانی‌اش به خط دفاعی حریف روی ارسال‌هاست؛ حرکتی که در بازی با آخال بارها تکرار شد و در دیدار مقابل مس رفسنجان هم با همین الگو به گل رسید. زمان‌بندی ورود او به محوطه جریمه و هماهنگی‌اش با ارسال‌های کناری یکی از نکاتی است که در چند هفته اخیر در روند هجومی سپاهان دیده می‌شود و مشخص است که اتفاقی نیست!

■ وظیفه دارم که بهترین خودم باشم

هافبک سپاهان در جریان پیروزی ۳ بر صفر تیمش مقابل مس رفسنجان یک گل زد و یک پنالتی هم برای تیمش گرفت تا بازیکن مؤثری در کسب این ۳ امتیاز باشد. رضاوند در این باره گفت: «بازی خوبی بود. مس رفسنجان یکی از تیم‌های خوب است و در نیمه اول فشار زیادی به ما آوردند، اما خداراشکر که توانستیم بازی را برگردانیم و برنده شویم.» او ادامه داد: «وظیفه‌ام است که بهترین بازی را انجام دهم و برای تیم مفید باشم. امروز هم برای تیم مثبت بودم و تلاش بچه‌ها باعث شد که گل بزنم و پنالتی بگیرم.» رضاوند با اشاره به انتظارات از تیم‌های بزرگ گفت: «در تیم‌هایی مثل سپاهان و استقلال توقع می‌رود که بهترین خودمان باشیم و خوشبختانه در این بازی هم توانستیم برنده میدان باشیم.» وی افزود: «اگر امکانش باشد، تلاش می‌کنم که به تیم ملی دعوت شوم. هر بازیکنی آرزویش است که به تیم ملی دعوت شود.» رضاوند تأکید کرد: «ما مدیون هواداران هستیم و به حمایتشان نیاز داریم تا در انتهای فصل یک جام به آن‌ها بدهیم.»

برنامه ادامه مسابقات نمایندگان فوتبال اصفهان در لیگ برتر اعلام شد

برنامه مسابقات سپاهان و ذوب‌آهن در هفته‌های چهاردهم تا هفدهم و یک دیدار معوقه لیگ برتر باشگاه های فوتبال کشور فصل ۱۴۰۴-۱۴۰۵ اعلام شد. به گزارش «فارس»، براین‌اساس در هفته چهاردهم سپاهان دوشنبه ۲۳ آذر از ساعت ۱۸ در ورزشگاه شهدای فولاد مهمان فولاد خوزستان است؛ ذوب‌آهن نیز چهارشنبه ۲۶ آذر از ساعت ۱۵:۳۰ در ورزشگاه فولادشهر از شمس آذر قزوین پذیرایی خواهد کرد. گاندوها پنجشنبه ۴ دی در چارچوب هفته پانزدهم از ساعت ۱۷:۳۰ در ورزشگاه تختی آبادان مهمان استقلال خوزستان هستند؛ طلایی پوشان نیز شنبه ۶ دی از ساعت ۱۷:۳۰ در ورزشگاه نقش جهان از چادرملو اردکان پذیرایی خواهند کرد. همچنین سپاهانی‌ها در دیداری معوقه از هفته دهم پنجشنبه ۱۱ دی میزبان استقلال هستند، این مسابقه از ساعت ۱۶:۳۰ در ورزشگاه نقش جهان برگزار می‌شود. در هفته شانزدهم ذوبی‌ها جمعه ۲۶ دی از ساعت ۱۵ در ورزشگاه پاس قوامین تهران به مصاف پیکان می‌روند؛ سپاهان نیز شنبه ۲۷ دی از ساعت ۱۶ در ورزشگاه نقش جهان میزبان ملوان بندر انزلی است. تقابل ذوب‌آهن و استقلال در چارچوب هفته هفدهم لیگ برتر پنجشنبه ۲ بهمن از ساعت ۱۶:۴۵ در ورزشگاه فولادشهر برگزار می‌شود؛ جمعه ۳ بهمن نیز سپاهان از ساعت ۱۶:۴۵ در ورزشگاه شهدای شهر قدس مهمان پرسپولیس است.

سرمربی والیبال سپاهان:

حمایت تماشاگران شیرینی برد را دوچندان کرد

سرمربی تیم والیبال سپاهان گفت: تماشاگران به بهترین شکل ممکن از ما حمایت کردند و ما هم توانستیم با یک برد شیرین پاسخ محبت آنها را بدهیم و شیرینی برد دوچندان شد. محمد محمدکاظم پس از برتری سپاهان مقابل شهرداری ارومیه اظهار کرد: از نظر کیفی در بهترین شرایط خود قرار داشتیم و در تمام فاکتورها نسبت به تیم حریف برتری داشتیم. نکته بسیار امیدوارکننده این مسابقه نیز حضور تماشاگران بود که در اولین بازی خانگی به بهترین شکل ممکن از ما حمایت کردند و ما هم توانستیم با یک برد شیرین پاسخ آن‌ها را بدهیم.

وی افزود: تمرینات‌مان را مجدداً آغاز می‌کنیم تا برای بازی آینده در ورامین مقابل تیم سایپای ورامین آماده شویم. امیدوارم در آن مسابقه نیز بتوانیم نتیجه‌ای قابل‌قبول کسب کنیم و مقابل هواداران سربلند باشیم.

سرمربی سپاهان بیان کرد: تشکر ویژه‌ای از باشگاه سپاهان دارم که تا اینجای کار تمام‌قد پشت تیم ایستاده‌اند و هر امکاناتی که نیاز داشتیم در اختیارمان قرار داده‌اند. امیدوارم بتوانیم در ادامه با بهترین نتایج دل مردم اصفهان و عزیزانی که در باشگاه برای ما زحمت می‌کشند را شاد کنیم. محمدکاظم درباره وضعیت بازیکن مصدوم تیمش نیز توضیح داد: محمد در روزهای ابتدایی تمرین دچار آسیب‌دیدگی شدید از ناحیه آرنج دست راست شد، اما خداراشکر اکنون حدود دو تا سه هفته است که به تمرینات بازگشته و در کار تیمی کمک‌مان می‌کند و کم‌کم به شرایط ایده‌آل نزدیک می‌شود.

سپاهانی‌ها در این دیدار با نتیجه قاطع ۳ بر صفر به پیروزی دست یافتند؛ طلایی پوشان ست‌های اول تا سوم را با حساب‌های ۲۵ بر ۱۹، ۲۵ بر ۲۳ و ۲۵ بر ۱۷ به سود خود به پایان رساندند. تیم والیبال سپاهان در هفته چهارم لیگ برتر چهارشنبه ۱۲ آذر مهمان تیم سایپا تهران است.

شکست پالایش اصفهان در تقابل نفتی‌ها

تیم فوتسال پالایش نفت اصفهان در هفته شانزدهم لیگ برتر مقابل پالایش نفت بندرعباس نتیجه را واگذار کرد. به گزارش «فارس»، دیدار تیم‌های فوتسال پالایش نفت اصفهان و پالایش نفت بندرعباس در چارچوب هفته شانزدهم لیگ برتر فوتسال عصر یکشنبه ۹ آذر در سالن اختصاصی پالایشگاه نفت برگزار شد. بهنام فکور، رضا آبگون، مصطفی نعمت‌وند، سپهر صفری، وحید تقوی، محمد یقین‌لو، مرتضی عزتی، سجاد بابایی، عباس علیپور، امیرحسین تاجیک، امیرحسین خادمی و محمد مرادی شاگردان مهرداد جابری در تیم پالایش نفت بودند. نماینده اصفهان که در پایان هفته پانزدهم با کسب ۲۱ امتیاز در رده ششم قرار گرفته بود در حالی به مصاف هم‌نام بندرعباسی رفت که تیم مهمان تنها بر حسب تفاضل گل در جدول یک پله پایین‌تر از نماینده اصفهان قرار داشت. دیدار رفت در بندرعباس با برتری اصفهانی‌ها خاتمه‌یافته بود؛ پالایش نفت اصفهان در نیمه نخست این دیدار با برتری یک بر صفر به رختکن رفت. در ۲۰ دقیقه دوم اما ورق برگشت و پالایش نفت بندرعباس با به ثمر رساندن ۳ گل، در نهایت با حساب ۳ بر یک پیروز شد. در این دیدار سپهر صفری برای پالایش نفت اصفهان و فرزانیان، بازیار و صدیق‌زاده برای پالایش نفت بندرعباس گلزنی کردند. تیم پالایش نفت اصفهان در هفته هفدهم لیگ برتر فوتسال جمعه ۱۴ آذر مهمان تیم مس سونگون است.

عکس خبر

کتک‌کاری دوباره مبینا در اردوی تیم ملی!

در اردوی نهایی تیم ملی تکواندو امید بانوان، بین مبینا نعمت‌زاده و هستی محمدی مشاجره‌ای جدی رخ داده که از سطح درگیری لفظی فراتر رفته و فضای اردو را تحت‌تأثیر قرار داده است. مبینا پیش از این نیز سابقه درگیری با یکی از پیشکسوتان تکواندو دارد.

خبر روز

آرژانتینی ها مدعی شدند؛

ایران، کلید صعود آسان آلبی‌سلسته در جام جهانی

رسانه آرژانتینی TyC Sports بهترین و بدترین گروه‌های احتمالی برای تیم ملی این کشور را پیش‌بینی کرد.

به گزارش «ایسنا»، این رسانه مدعی شد: برترین حریفان در سید ۲، کره و ایران هستند. هر دو تیم به راحتی به جام جهانی راه یافتند اما فاقد بازیکنانی هستند که در صحنه بین‌المللی برجسته باشند. علاوه بر این، تیم ملی آرژانتین سابقه پیروزی در برابر این تیم‌ها در جام جهانی را دارد. آلبی سلسته در سال‌های ۱۹۸۶ و ۲۰۱۰ کره را و همچنین در سال ۲۰۱۴ با گل لیونل مسی ایران را شکست داد. در واقع، کره سه بازی متوالی است که مغلوب آرژانتین شده است که دو تا از این بازی‌ها در جام جهانی بوده است. کره در جام جهانی مکزیک ۱۹۸۶ با نتیجه ۳ بر یک شکست خورد و در جام جهانی آفریقای جنوبی با نتیجه ۴ بر یک بازنده بود. ایران نیز در جام جهانی ۲۰۱۴ برابر آرژانتین قرار گرفت و با تک گل لیونل مسی شکست را پذیرفت.

این رسانه افزود که هیچ تیم دیگری در گلدان ۳، از جمله ازبکستان، قطر و پاناما و تیم‌های راه‌یافته به پلی‌آف اروپا که هنوز تکلیفشان مشخص نشده است در گلدان ۴، تهدید قابل توجهی برای آرژانتین محسوب نمی‌شوند. این رسانه نتیجه گرفت اگر آرژانتین خوش شانس باشد، می‌تواند به راحتی از گروهی با ایران، پاناما و کیپ ورد عبور کند. در مقابل، سایت آرژانتینی از مراکش به عنوان سخت‌ترین حریف در گلدان ۲ یاد کرد. سپس نروژ در گلدان ۳ و ایتالیا در گلدان ۴ با فرض صعود به جام جهانی انتخاب شدند. این رسانه ادعا کرد: رویارویی با مراکش، نروژ و ایتالیا، آرژانتین را در گروه مرگ قرار می‌دهد. آرژانتین مدافع عنوان قهرمانی در جام جهانی محسوب می‌شود.

فوتبال جهان

رسوایی بزرگ در تور مسافرتی رئال!

رئال مادرید پس از برتری خانگی پرگل برابر والنسیا راهی یک تور خارج از مادرید شد و فاجعه به بار آورد. به گزارش «ورزش سه»، سفیدپوشان اکنون ۳ لغزش متوالی خارج از برنابئو را ثبت کرده‌اند، ۶ امتیاز از دست داده‌اند که باعث از دست رفتن صدرنشینی شده و هنوز بازی چهارشنبه در سن مامس برابر بیلبائو باقی مانده است. رئال مادرید همچنان در یک باتلاق عمیق از نظر کیفیت بازی، و مهم‌تر از آن، نتایج، قرار دارد. تیم ژابی آلونسو نتوانست در وایه‌کاس از سد رایو بگذرد و به تساوی بدون گل قناعت کرد. پس از وقفه لیگ، سفر جدیدی در پیش بود، این بار به الچه، و یک تساوی دیگر، این بار با نتیجه ۲ بر ۲. و دیروز مقابل خیرونا نیز یک امتیاز دیگر از دست رفت (۱-۱). این به معنای ۶ امتیاز از دست رفته در سه هفته اخیر است که باعث شده آنها صدرنشینی را از دست بدهند. رئال برتری ۵ امتیازی خود نسبت به رقیب دیرینه (بارسلونا) را برباد داده و فاصله ۸ امتیازی با اتلتیکو، تیم چهارم، اکنون به ۲ امتیاز کاهش یافته است. ویا رئال نیز با تنها یک امتیاز اختلاف در رده سوم قرار دارد. همه این تیم‌ها در هفته‌های اخیر عملکرد موفقی داشته‌اند، به خصوص اتلتیکو که ۷ پیروزی متوالی را ثبت کرده است. رئال با تمام قوای تهاجمی خود وارد استادیوم مونتیلیوی شد، اما دوباره عقب افتاد و مجبور بود به دنبال جبران باشد. اگرچه مادرید با انگیزه بهتری دیده می‌شد، اما در نیمه اول از شکستن دیوار دفاعی که میچل مقابل آن‌ها کشیده بود، ناتوان بود. گل تیم میزبان درست قبل از پایان نیمه اول، رئال را مجبور کرد تا یک گام جلوتر بگذارد. حقیقت این است که آن‌ها بر بازی مسلط شدند و شایسته تساوی بودند. پس از آن نیز تلاش کردند، اما بیشتر با قلبشان بازی می‌کردند تا با عقلشان. تعویض‌هایی که در وقت‌های اضافه برای به زمین فرستادن گونسالو و کارراس انجام شد، شبیه یک تصمیم ناامیدانه بود. واقعیت این است که از زمان شکست رئال مادرید در لیورپول، ژابی همچنان به دنبال راهی برای خروج از این بحران است. آن‌ها تنها موفق به کسب پیروزی در آتن مقابل المپیاکوس شدند، اما ۴ گل زده نتوانست یک پیروزی کامل را تضمین کند که ابهامات را برطرف کند، زیرا ۳ گل تیم میزبان نتیجه را تا لحظه آخر نامطمئن نگه داشت.

جلساتی در رختکن برگزار شده و بازیکنان در هفته گذشته تلاش کردند حمایت خود را از سرمربی نشان دهند، چراکه شایعاتی مبنی بر عدم اعتماد برخی از بازیکنان به کارمربی اسپانیایی وجود داشت. رئال اکنون باید دوباره به دنبال پیروزی باشد، اما این بار در سن مامس. این روند بازی‌های متوالی خارج از خانه تا کنون برای آنها گران تمام شده است و باید دید در بازی فردا در بیلبائو چه اتفاقی خواهد افتاد. یکشنبه، رئالد برای پذیرایی از سلتا به برنابئو باز می‌گردد.

اتفاق تاریخی در فوتبال؛ رئیس باشگاه بازیکن تعویضی شد

مستطیل سبز همیشه شاهد اتفاقات عجیب بوده اما این بار در دسته یک فوتبال پاراگوئه بنا به گزارش نشریه اوله، اتفاقی تاریخی رخ داد وقتی در دقیقه ۹۱ رئیس باشگاه رکولتا با پوشیدن پیراهن تیمش وارد زمین شد. به گزارش «فارس» برای اولین بار در تاریخ فوتبال رئیس یک باشگاه به عنوان بازیکن تعویضی وارد زمین شده است. دو تیم رکولتا و ناسیونال در رقابت‌های لیگ دسته اول پاراگوئه به مصاف هم رفتند و این بازی با نتیجه تساوی بدون گل به پایان رسید. اما عجیب‌ترین اتفاق در این بازی پا به توپ شدن رئیس باشگاه رکولتا بود. رسانه آرژانتینی می‌نویسد که پایان فصل فوتبال پاراگوئه با یک اتفاق غیرمعمول همراه بود چون لوئیس ویدال، رئیس باشگاه رکولتا، در دقایق پایانی بازی مقابل ناسیونال وارد زمین شد و با ۵۱ سال و ۱۱ ماه و ۲۰ روز، رکورد جدیدی را به عنوان مسن‌ترین بازیکنی که در یک مسابقه لیگ دسته اول پاراگوئه شرکت کرده است، ثبت کرد.

برآوردهای اولیه نشان می‌دهد؛

اصفهان به ۱۰۰۰ کیلومتر فیبر نوری نیاز دارد

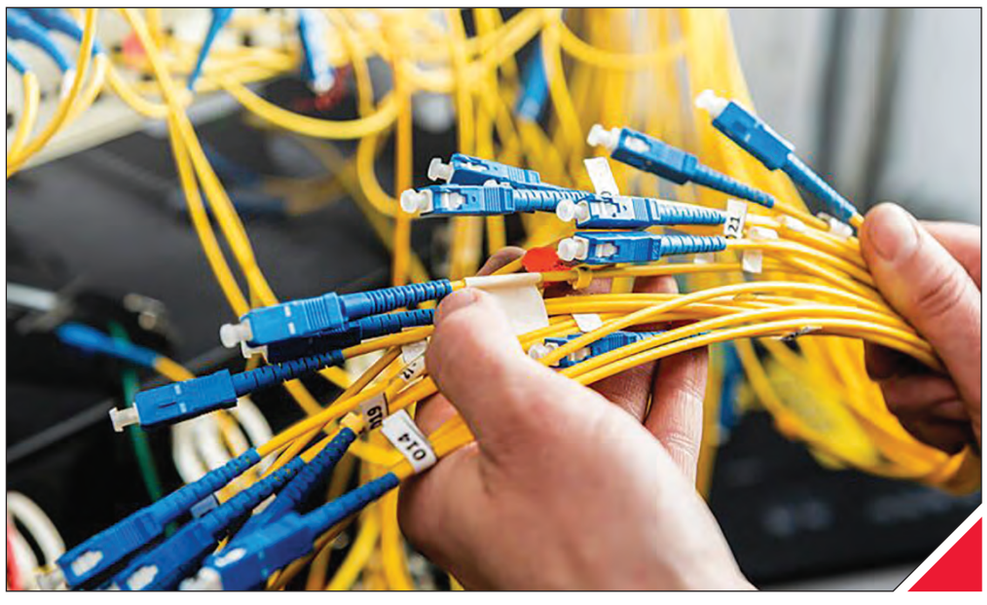

شهردار اصفهان در تشریح ابعاد پروژه شبکه فیبر نوری گفت: برآورد اولیه نشان می‌دهد در شهر اصفهان نیاز به ۱۰۰۰ کیلومتر فیبر نوری داریم که بخشی از آن موجود است و بخش دیگر باید اضافه شود.

به گزارش خبرگزاری «ایمنا»، علی قاسم‌زاده در جلسه میزهوشمندسازی شهرداری اصفهان با اشاره به نقش شبکه فیبر نوری در تحقق شهر هوشمند اصفهان و تحولاتی که در مدیریت شهری، خدمات شهروندی و کاهش هزینه‌ها ایجاد می‌کند، اظهار کرد: برای تحقق شهر هوشمند مقدماتی نیاز داریم؛ نخست اراده مدیریت شهری است که این اراده در حال حاضر وجود دارد، دوم زیرساخت‌ها و سوم خدماتی که روی این زیرساخت‌ها قرار می‌گیرد، چهارم فرهنگ سازمانی و پنجم فرهنگ عمومی است. وی افزود: در گام دوم که که موضوع زیرساخت‌ها مطرح است، مهمترین زیرساخت شبکه فیبر نوری به خاطر سرعت، کیفیت و امنیت است. شهردار اصفهان با بیان اینکه اگر بخواهیم کل شهر اصفهان را تحت پوشش خدمات هوشمند قرار دهیم، چاره‌ای جز توسعه شبکه فیبر نوری نداریم تا به درِ تک تک منازل و واحدهای کسب و کار در شهر برسد، تأکید کرد: این اقدام به‌تنهایی از عهده شهرداری خارج است و جزو مأموریت‌های سازمانی شهرداری هم نیست و در واقع بر عهده وزارت فناوری است اما در حال حاضر در قالب تعامل وارد شده‌ایم و و قرار است شهر را تحت پوشش شبکه فیبر نوری قرار دهیم. قاسم‌زاده ادامه داد: برآورد اولیه نشان می‌دهد در شهر اصفهان نیاز به ۱۰۰۰ کیلومتر فیبر نوری داریم که بخشی از آن موجود است و بخش دیگر باید اضافه شود؛ در سه توافق که بین شهرداری و مخابرات و دو اپراتور دیگر امضا شده است، بیش از ۵۰۰ کیلومتر فیبر نوری تا پایان سال جاری ایجاد خواهد شد. وی با اشاره به برنامه زمان‌بندی توسعه فیبر نوری در مناطق مختلف شهر اصفهان خاطرنشان کرد: پیش‌بینی مدت زمان اجرای ۵۵۷ کیلومتر شبکه فیبر نوری در ۴ منطقه شهرداری این کلان‌شهر سه ماهه است که تا قبل از پایان سال تکمیل می‌شود. شهردار اصفهان در پاسخ به اینکه در اجرای این پروژه، نقش بخش خصوصی و مدل تأمین مالی چگونه تعریف شده و شهرداری چه سازوکارهایی برای تضمین پایداری، امنیت و بازگشت سرمایه در نظر گرفته است؟ اظهار کرد: تمام شهر را پوشش فیبر نوری نمی‌دهیم، بلکه در نقاطی همچون چهارراه‌ها که باید مدیریت ترافیک شود، ساختمان‌ها و ابنیه‌های شهرداری، فرهنگسراها، خانه‌های فرهنگ و هرکجا شهرداری نیاز به خدمات دارد، شبکه فیبر نوری در اختیار شهرداری است؛ در واقع سرمایه گذاری شهرداری از جنس زیرساختی است و خدمات روی آن قرار می‌گیرد و اپراتورها نیز با فروش اشتراک به شهروندان می‌توانند درآمد داشته باشند.

سامانه «نبض شهر» در خدمات شهری اصفهان راه‌اندازی شد

معاون محیط‌زیست و خدمات شهری شهرداری اصفهان از راه‌اندازی سامانه هوشمند «نبض شهر» به‌عنوان بزرگ‌ترین پلتفرم یکپارچه نظارت و کنترل عملیات خدمات شهری شهرداری اصفهان خبرداد. به گزارش «مهر»، مهدی بقایی در نشست با اصحاب رسانه اظهار کرد: این سامانه که تمام داده‌های عملیاتی شهر را در یک داشبورد مرکزی تجمیع می‌کند، امکان رصد لحظه‌ای وضعیت نظافت، جمع‌آوری پسماند، فضای سبز، آتش‌نشانی، آرامستان‌ها و سایر خدمات شهری را فراهم می‌کند. وی ادامه داد: سامانه نبض شهر مانند قلب تپنده خدمات شهری عمل می‌کند؛ هر زمان که نبض شهر از حالت عادی خارج شود، سیستم به‌صورت خودکار هشدار می‌دهد تا سریع بررسی و اقدام شود. معاون شهردار اصفهان با اشاره به ویژگی‌های نبض شهر، خاطرنشان کرد: یکپارچه‌سازی بیش از ۲۳ زیرسامانه موجود شامل حضور و غیاب پاکبانان، ردیابی لحظه‌ای ناوگان مکانیزه با نرم‌افزار AVL، نظارت بر آبیاری و آفات فضای سبز، کنترل سد معبر، شناسایی تخلفات ساختمانی با کمک عکس‌های هوایی و هوش مصنوعی و... است و داشبورد روزانه صبحگاهی برای معاون خدمات شهری که وضعیت حضور نیروها، ناوگان، کسری خدمت، مکانیکی و... را به‌صورت تجمیعی نمایش می‌دهد. بقایی، نظارت چندلایه هوشمند بر کیفیت نظافت معابر، شناسایی خودکار تخلفات ساختمانی، تقویم مکان‌مند جمع‌آوری پسماند و نظارت دقیق بر مسیر و توقف مجاز ماشین‌آلات، حذف ۵۰ اپراتور بی‌سیم آنالوگ و جایگزینی با سیستم بی‌سیم دیجیتال VoC را از دیگر ظرفیت‌های این سامانه برشمرد و گفت: تا پیش از این، نظارت سنتی و تلفنی بود؛ امروز نظارت کامل سیستمی شده و به‌تدریج وجه اجتماعی و انسانی نظارت کاهش و دقت عددی و داده‌محور افزایش می‌یابد. وی افزود: هوشمندسازی خدمات شهری تا پایان سال جاری در حوزه پسماند و تا سال آینده در حوزه فضای سبز به‌طور کامل اجرا خواهد شد.

با مسئولان

۴۴ حریق ضایعات هفته گذشته در اصفهان مهار شد

سخنگوی سازمان آتش‌نشانی و خدمات ایمنی شهرداری اصفهان از وقوع ۴۴ مورد حریق ضایعات به عنوان پرتکرارترین نوع آتش‌سوزی در هفته گذشته خبر داد. سرآتشیار مجتبی دهقانی در گفت‌وگو با «ایرنا» اظهار کرد: همچنین ۱۷ مورد حریق در فضای سبز و آسیب به درختان، ۱۵ مورد حریق وسایل نقلیه موتوری، ۱۳ مورد حریق در مراکز تجاری و صنعتی، منازل مسکونی و موارد دیگر بوده است. وی با اشاره به آمار عملیات‌های هفته گذشته، گفت: خطوط تماس ۱۲۵ در این مدت ۵۸۳ بار توسط شهروندان برای گزارش موارد امدادخواهی مورد استفاده قرار گرفت. وی افزود: ۲۴۸ عملیات در هفته گذشته انجام شد که ۱۹ مورد محبوسی در آسانسور، ۱۹ مورد حوادث ساختمانی از جمله گودبرداری و ریزش آوار، ۱۳ مورد محبوسی در محیط‌های بسته، ۱۱ مورد انواع تصادفات، سه مورد فرونشست زمین و یک مورد سقوط در چاه و مابقی دیگر حوادث بود. دهقانی تأکید کرد: تمامی این مأموریت‌ها توسط تیم‌های امداد و نجات که به صورت ۲۴ ساعته در آماده‌باش کامل به سر می‌برند، پوشش داده شده است. سخنگوی سازمان آتش‌نشانی اصفهان در ادامه از ارائه ۴۷ مورد خدمات ایمنی به شهروندان در هفته گذشته خبر داد و گفت: یکی از موارد پرتکرار، موضوع نجات یا مهار حیوانات با ۲۰ مورد بود. وی از استقرار موردی ۱۵۰ خودرو اطفایی در مناطق پرتردد و پرخطر و همچنین برگزاری ۱۱۱ مورد جشن ایمنی برای شناسایی نقاط حادثه‌خیز در این هفته خبر داد تا در صورت وقوع حادثه، واکنش سریع‌تری انجام شود. دهقانی اظهار کرد: در هفته گذشته ۱۷۰ نفر از شهروندان در عملیات‌های مختلف این سازمان نجات یافتند یا از آسیب بیشتر به آنان جلوگیری شد که این موضوع همواره موجب افتخار مجموعه آتش‌نشانی است.

خرید و نصب دیزل ژنراتور در پایانه مسافربری صفه با ۹۲ میلیارد ریال اعتبار

مدیرعامل سازمان پایانه‌های مسافربری شهرداری اصفهان توسعه زیرساخت‌ها را مأموریت اصلی این سازمان دانست و از خرید و نصب یکدستگاه دیزل ژنراتور در پایانه مسافربری صفه با اعتباری بالغ ۹۲ میلیارد ریال خبر داد. ابوالفضل توکلی در گفت‌وگو با «ایمنا» اظهار کرد: در پی سیاست‌های کلان مدیریت شهری در حوزه توسعه‌ی زیرساخت‌های پدافند غیرعامل و افزایش تاب‌آوری مراکز حیاتی در برابر بحران‌های احتمالی، در پایانه مسافربری صفه طرحی مهم برای تضمین تداوم خدمات در شرایط قطع برق اجرا شده است. وی از تکمیل عملیات عمرانی، جانمایی، نصب و راه‌اندازی یک دستگاه دیزل‌ژنراتور اضطراری جدید با مشخصات فنی Cummins Power و توان ۳۳۰KVA با موتور QSL9G5 خبر داد و افزود: این پروژه با هدف تأمین برق برای بخش‌های حیاتی پایانه از جمله سیستم‌های کنترل، روشنایی، سامانه‌های ایمنی و تأسیسات حرارتی و برودتی در زمان قطعی انجام شده است. با راه‌اندازی این تجهیز قدرتمند، نه‌تنها خدمات به مسافران بدون وقفه ادامه می‌یابد، بلکه ضریب تاب‌آوری مجموعه در برابر شرایط اضطرار به شکل قابل توجهی افزایش پیدا می‌کند. مدیرعامل سازمان پایانه‌های مسافربری شهرداری اصفهان ادامه داد: اعتبار تخصیص‌یافته برای اجرای کامل این طرح ۹۲ میلیارد ریال بوده است که از محل بودجه عمرانی سازمان تأمین گردیده. طراحی، ساخت و تجهیز اعم از اجرای فونداسیون، ساخت اتاق، کابل‌کشی برق، سیستم تأسیسات و خرید و نصب دستگاه دیزل ژنراتور با رعایت الزامات فنی و زیست‌محیطی انجام شده تا ضمن بهره‌وری بالا، کمترین میزان آلودگی صوتی و زیست‌محیطی را ایجاد کند. توکلی تصریح کرد: تاب‌آوری زیرساخت‌های حمل‌ونقل عمومی از اولویت‌های اصلی این سازمان است؛ قطع برق نه‌تنها عملکرد خدماتی را مختل می‌کند، بلکه امنیت مسافران را نیز تحت تأثیر قرار می‌دهد. با اقداماتی از این دست، ما تلاش می‌کنیم پایانه‌های پنجگانه مسافربری به عنوان الگویی برای خدمات شهری در شرایط بحرانی شناخته شود. وی تأکید کرد: این رویکرد بخشی از برنامه جامع ما برای نوسازی و به‌روزرسانی زیرساخت‌های حیاتی پایانه‌های پنجگانه مسافربری شهرداری اصفهان است. این اقدام، گامی مهم در مسیر تحقق شهر هوشمند و مقاوم در برابر بحران به شمار می‌رود.

مدیرعامل سازمان سرمایه‌گذاری شهرداری اصفهان خبرداد

بهره‌برداری از ۳۰ پروژه مشارکتی در اصفهان تا پایان سال

مدیرعامل سازمان سرمایه‌گذاری و مشارکت‌های مردمی شهرداری اصفهان با بیان اینکه پروژه‌های مشارکتی در حوزه‌های مختلف شهری با مدل‌های متنوع سرمایه‌گذاری وارد مرحله افتتاح شده است، گفت: تعداد پروژه‌های مشارکتی شهرداری با بخش خصوصی نزدیک به ۹۰ پروژه است که از این تعداد حدود ۳۰ پروژه تا پایان سال جاری مراحل پایانی خود را سپری می‌کنند و آماده بهره‌برداری خواهند شد.

مسعود حیدری در گفت‌وگو با «ایمنا» اظهار کرد: با ورود این پروژه‌ها به چرخه استفاده، هرکدام به نوبه خود در حوزه‌های اقتصادی، فرهنگی‌اجتماعی، زیست محیطی، ورزشی، تفریحی و گردشگری تأثیرگذار خواهند بود.

وی ادامه داد: پراکنش پروژه‌های مشارکتی در مناطق پانزده‌گانه شهرداری اصفهان صورت گرفته است و این موضوع نشان‌دهنده رونق سرمایه‌گذاری، توسعه ظرفیت‌های مشارکت بخش خصوصی، گسترش تفکر مشارکتی و تغییر نگرش به حوزه سرمایه‌گذاری است؛ از طرف دیگر این پراکنش، نمایانگر توزیع برابر خدمات در مناطق شهری اعم از برخوردار و کم‌برخوردار است.

حیدری خاطرنشان کرد: از جمله پروژه‌های شاخصی که به‌تازگی آماده بهره‌برداری شده است، پروژه مشارکتی مجموعه تجاری، اداری و پارکینگ «دیوان» واقع در منطقه ۴ شهرداری اصفهان در محل مجموعه اداری امیرکبیر خیابان ۲۲ بهمن است. وی گفت: در ادامه روند افتتاح پروژه‌های مشارکتی، طی هفته آینده شاهد بهره‌برداری از پروژه کلان و ارزشمند مجموعه بزرگ تجاری، اداری-پارکینگ و مبلمان شهری میدان شهید علیخانی واقع در منطقه ۱۲ خواهیم بود.

مدیرعامل سازمان سرمایه‌گذاری و مشارکت‌های مردمی شهرداری اصفهان افزود: این پروژه مشارکتی از دسته پروژه‌های بزرگ و فاخر است که با همکاری بخش خصوصی به پایان رسیده است؛ مهم‌ترین ویژگی این پروژه موقعیت جغرافیایی آن و همجواری با ایستگاه مترو است که امکان دسترسی سریع و آسان شهروندان را فراهم می‌کند و می‌تواند در ترغیب خریداران برای استفاده از این مجموعه تجاری نقش مؤثری داشته باشد.

حیدری با بیان اینکه پروژه علیخانی در راستای مولدسازی دارایی‌های شهری، پیشگیری از خام‌فروشی و ایجاد ارزش افزوده اقتصادی تعریف و اجرا شده است، گفت: در این پروژه موقعیت مکانی، مطالعات جمعیتی منطقه، ویژگی‌ها و کاربری‌های شاخص، سبک زندگی شهروندان، دسترسی از طریق شریان‌های اصلی، مترو و اتوبوس تندرو و ضوابط و مقررات شهرسازی به دقت مورد بررسی قرار گرفته است.

وی با اشاره به ابعاد پروژه علیخانی توضیح داد: پروژه تجاری، اداری و پارکینگ و مبلمان شهری علیخانی با زیربنای ۱۸ هزار و ۴۰۰ متر مربع در ۱۱ طبقه و شامل ۱۱۲ واحد تجاری و اداری انجام شده است که امیدواریم به‌زودی شاهد بهره‌برداری و استقبال گسترده مردم و خریداران از این مجموعه ارزشمند باشیم.

با هدف بهبود تردد و توسعه حمل‌ونقل پاک؛

طرح گسترده ارتقای ایمنی ترافیکی در منطقه ۱۴ اصفهان اجرا شد

مدیر منطقه ۱۴ شهرداری اصفهان از اجرای مجموعه‌ای از پروژه‌های ترافیکی و بهسازی زیرساخت‌های حمل‌ونقل در سطح منطقه خبر داد و گفت: این اقدامات با هدف ارتقای ایمنی، روان‌سازی تردد شهروندان و توسعه حمل‌ونقل پاک انجام شده است. محمدمهدی کریمی در گفت‌وگو با خبرنگار «ایمنا» با اشاره به انجام مجموعه‌ای از فعالیت‌های ترافیکی در سطح منطقه اظهار کرد: این اقدامات با هدف افزایش ایمنی، بهبود کیفیت تردد و ارتقای زیرساخت‌های شهری در نقاط مختلف منطقه اجرا شده است. وی در تشریح جزییات این پروژه‌ها افزود: بهسازی ایستگاه‌های حمل‌ونقل عمومی یکی از محورهای مهم فعالیت‌های اخیر بوده است؛ به‌طوری که سقف تعدادی از ایستگاه‌های اتوبوس که دچار فرسودگی شده بودند، به‌طور کامل ترمیم و بازسازی شد تا شهروندان هنگام استفاده از حمل‌ونقل عمومی، از فضای استاندارد و ایمن بهره‌مند شوند. مدیر منطقه ۱۴ شهرداری اصفهان ادامه داد: در حوزه ارتقای کیفیت معابر پیاده، عملیات مناسب‌سازی مسیرها شامل موزاییک کاری رمپ‌ها، اجرای مسیر ویژه نابینایان و بازسازی جداول پیاده‌روها در چند محور اصلی و فرعی منطقه اجرا شده است. وی تأکید کرد که این اقدام با هدف فراهم‌سازی دسترسی ایمن و آسان برای تمام اقشار، به‌ویژه سالمندان و افراد دارای معلولیت انجام شده است. کریمی از ایمن‌سازی و اصلاح هندسی معابر خبر داد و گفت: بر اساس مطالعات و اولویت‌بندی‌های انجام‌شده، عملیات احداث و ترمیم سرعت‌کاه‌ها و نیز نصب تابلوهای راهنمای مسیر در نقاط حادثه‌خیز و پررفت‌وآمد منطقه انجام

شده است. این اقدامات نقش مؤثری در کاهش سرعت‌های غیرمجاز و افزایش ضریب ایمنی معابر خواهد داشت. مدیر منطقه ۱۴ شهرداری اصفهان یکی دیگر از پروژه‌های مهم اجراشده را توسعه زیرساخت حمل‌ونقل پاک عنوان کرد و افزود: عملیات احداث جایگاه شارژ خودروهای برقی در یکی از پهنه‌های مهم خدماتی منطقه آغاز شده است. کریمی گفت: گسترش زیرساخت خودروهای برقی از برنامه‌های اساسی شهرداری در مسیر توسعه حمل‌ونقل پاک و کاهش آلودگی هواست و منطقه ۱۴ نیز در این مسیر اقدامات لازم را آغاز کرده است. مدیر منطقه ۱۴ شهرداری اصفهان با تأکید بر استمرار این اقدام‌ها خاطرنشان کرد: مجموعه فعالیت‌های ترافیکی انجام‌شده، بخشی از برنامه منسجم شهرداری برای افزایش رضایت شهروندان و ارتقای کیفیت زندگی در منطقه است و این رویکرد در ماه‌های آینده نیز با پروژه‌های جدید دنبال خواهد شد.

فقدان سند مالکیت

۹/۱۳۰ طبق تقاضای وارده ۴۰۱۰۸۵۲ مورخ ۱۴۰۴/۰۳/۱۳ با استناد دو برگ استشهادیه مصدق پیوست که امضای شهود رسما گواهی گردید که آقای سید احد رسمی مدعی است که سند مالکیت دو دانگ از ششدانگ یک باب خانه و مغازه به مساحت ۴۱۰.۶۰ متر مربع شماره ۶ فرعی از پلاک ۶۷۴۳ اصلی بخش ۱ کاشان به نام سید احد رسمی به شماره چاپی ۸۸۰۵۵۰۷ سری ه سال ۹۹ به شماره الکترونیک ۱۴۰۰۲۰۳۰۲۰۳۴۰۱۷۴۱۹ صادر و تسلیم گردید که به علت جابجایی مفقود گردیده مالک درخواست سند مالکیت المثنی نموده است لذا طبق تبصره ۱ ماده ۱۲۰ اصلاحی آئین نامه قانون ثبت مراتب آگهی تا هر کس مدعی انجام معامله نسبت به ملک مذکور یا وجود سند مالکیت نزد خود میباشد از تاریخ انتشار این آگهی لغایت ۱۰ روز به این اداره مراجعه و اعتراض خود را کتباً ضمن ارایه اصل سند مالکیت و سند معامله تسلیم نمائید تا مراتب صورت مجلس و اصل سند با ارائه کننده مسترد گردد. ارائه نشود المثنی سند مالکیت مزبور صادر و به متقاضی تسلیم خواهد شد. **م الف: ۲۰۵۴۸۲۷** محمد علی ناظمی اشنی رئیس اداره ثبت اسناد و املاک کاشان

فقدان سند مالکیت

۹/۱۳۱ طبق تقاضای وارده ۴۰۲۷۲۸۹۰ مورخ ۱۴۰۴/۸/۲۱ و باستناد ۲ برگ استشهادیه مصدق پیوست که امضای شهود رسماً گواهی گردیده آقای احمد عامری شهرابی فرزند عباس مدعی است سند مالکیت ششدانگ زمین پلاک ۲۵۸۱ فرعی از ۲ اصلی واقع در بخش ۲ حوزه ثبتی کاشان که در صفحه ۹۴ دفتر ۹۱ ذیل شماره ۱۲۹۸۶ به نامش ثبت و سند مالکیت صادر و تسلیم گردیده به علت جابجائی مفقود و تاکنون پیدا نگردیده اینک تقاضای صدور سند المثنی را نموده است لذا طبق تبصره ۱ ماده ۱۲۰ اصلاحی آئین نامه ثبت مراتب آگهی تا هر کس مدعی انجام معامله نسبت به ملک مذکور یا وجود سند مالکیت نزد خود میباشد از تاریخ انتشار این آگهی لغایت ۱۰ روز به این اداره مراجعه و اعتراض خود را کتبا ضمن ارائه اصل سند مالکیت و سند معامله تسلیم نماید تا مراتب صورت مجلس واصل سند به ارائه کننده مسترد گردد. بدیهی است چنانچه ظرف مهلت مقرر اعتراضی واصل نگردد یا در صورت اعتراض اصل سند ارائه نشود المثنی سند مالکیت مزبور صادر و به متقاضی تسلیم خواهد شد. **م الف: ۲۰۵۶۹۵۲** محمد علی ناظمی اشنی رئیس اداره ثبت اسناد و املاک کاشان

فقدان سند مالکیت

۹/۱۳۲ بموجب تقاضای وارده شماره ۴۰۳۳۴۲۹ مورخ ۱۴۰۴/۰۸/۲۵ به استناد ۲ برگ استشهادیه مصدق پیوست که امضاء شهود رسما گواهی گردیده زهرا خاکی راوندی مدعی میباشد شانزده سهم مشاع از نود و شش سهم عرصه و اعیان یکباب خانه به شماره ۴۹۹۳ فرعی از یک اصلی مفروز و مجزی شده از ۱۹۶۵ فرعی از اصلی مذکور بخش چهار حوزه ثبتی کاشان به نام زهرا خاکی راوندی ثبت و سند مالکیت به شماره چاپی ۰۹۵۴۹۸ سری ه سال ۰۱ و شماره دفتر املاک الکترونیک ۱۴۰۲۲۰۳۰۲۰۳۴۰۱۹۷۶۳ صادر و تسلیم گردیده است که به علت جابجائی تقاضای صدور سند المثنی را نموده اند که طبق تبصره ۱ ماده ۱۲۰ اصلاحی آئین نامه قانون ثبت آگهی میشود که هر کس مدعی انجام معامله نسبت به ملک مزبور یا وجود سند مالکیت نزد خود می باشد از تاریخ انتشار این آگهی تا ۱۰ روز به این اداره مراجعه و اعتراض خود را کتباً ضمن ارائه اصل سند مالکیت و سند معامله تسلیم نماید تا مراتب صورتمجلس واصل سند به ارائه کننده مسترد گردد و اگر ظرف مهلت مقرر اعتراضی نرسد یا در صورت اعتراض اصل سند ارائه نشود المثنی سند مالکیت مرقوم صادر و به متقاضی تسلیم خواهد شد. **م الف: ۲۰۶۱۹۰۶** محمد علی ناظمی اشنی رئیس اداره ثبت اسناد و املاک کاشان

فقدان سند مالکیت

۹/۱۳۳ بموجب تقاضای وارده شماره ۴۰۳۲۳۲۶ مورخ ۱۴۰۴/۰۸/۱۸ به استناد ۲ برگ استشهادیه مصدق پیوست که امضاء شهود رسما گواهی گردیده محمد حسن نوری مدعی میباشد پانزده هزار و چهارصد سهم مشاع از پانصد و شصت و هشت هزار و هشتصد و شصت و چهار سهم عرصه و اعیان زمین مزروعی به شماره ۱۴۹۹۳ فرعی از ۱۵ اصلی بخش دو حوزه ثبتی کاشان به مساحت ۵۹۲۸.۵۱ متر مربع به نام محمد حسن نوری ثبت و سند مالکیت به شماره چاپی ۱۲۸۹۰۱ سری و سال ۹۸ و شماره دفتر املاک الکترونیک ۱۳۹۹۲۰۳۰۲۰۳۴۰۱۶۶۴۴ صادر و تسلیم گردیده است که به علت جابجایی تقاضای صدور سند المثنی را نموده اند که طبق تبصره ۱ ماده ۱۲۰ اصلاحی آئین نامه قانون ثبت آگهی میشود که هر کس مدعی انجام معامله نسبت به ملک مزبور یا وجود سند مالکیت نزد خود میباشد از تاریخ انتشار این آگهی تا ۱۰ روز به این اداره مراجعه و اعتراض خود را کتبا ضمن ارائه اصل سند مالکیت و سند معامله تسلیم نماید تا مراتب صورتمجلس واصل سند به ارائه کننده مسترد گردد و اگر ظرف مهلت مقرر اعتراضی نرسد یا در صورت اعتراض اصل سند ارائه نشود المثنی سند مالکیت مرقوم صادر و به متقاضی تسلیم خواهد شد. **م الف: ۲۰۶۲۱۸۵** محمد علی ناظمی اشنی رئیس اداره ثبت اسناد و املاک کاشان

فقدان سند مالکیت

۹/۱۳۴ بموجب تقاضای وارده شماره ۴۰۳۴۰۹۲ مورخ ۱۴۰۴/۰۸/۲۸ به استناد ۲ برگ استشهادیه مصدق پیوست که امضاء شهود رسماً گواهی گردیده شهرداری کاشان به نمایندگی آقای مصطفی عطوفی (برابر نامه شماره ۱۴۰۴/۸۰/۱۰۳/۷۱۵۹ مورخ ۱۴۰۴/۰۸/۲۶) مدعی می باشند ششدانگ قطعه زمین به مساحت ۲۰۰.۳۰ متر مربع به شماره ۸۲۶۴ فرعی مفروز و مجزی شده از ششدانگ قطعه زمین مشهور به بیست جریبی به شماره ۱۳۲۵ فرعی از سنگ ۴۹ اصلی واقع در صفی آباد بخش دو حوزه ثبتی کاشان در دفتر ۳۴۹ صفحه ۳۴۱ ذیل شماره ۴۸۹۰۸ به نام شهرداری کاشان ثبت و سند مالکیت به شماره چاپی ۷۲۷۵۴۶ صادر و تسلیم گردیده است که به علت جابجایی تقاضای صدور سند المثنی را نموده اند که طبق تبصره ۱ ماده ۱۲۰ اصلاحی آئین نامه قانون ثبت آگهی میشود که هر کس مدعی انجام معامله نسبت به ملک مزبور یا وجود سند مالکیت نزد خود میباشد از تاریخ انتشار این آگهی تا ۱۰ روز به این اداره مراجعه و اعتراض خود را کتباً ضمن ارائه اصل سند مالکیت و سند معامله تسلیم نماید تا مراتب صورتمجلس واصل سند به ارائه کننده مسترد گردد و اگر ظرف مهلت مقرر اعتراضی نرسد یا در صورت اعتراض اصل سند ارائه نشود المثنی سند مالکیت مرقوم صادر و به متقاضی تسلیم خواهد شد. **م الف: ۲۰۶۲۱۷۲** محمد علی ناظمی اشنی رئیس اداره ثبت اسناد و املاک کاشان

فقدان سند مالکیت

۹/۱۳۵ بموجب تقاضای وارده شماره ۴۰۳۳۱۳۱ مورخ ۱۴۰۴/۰۸/۲۴ به استناد ۴ برگ استشهادیه مصدق پیوست که امضاء شهود رسماً گواهی گردیده خانم فاطمه رعیت آقا و آقای ناصر زین العابدینی مقدم مدعی میباشند ششدانگ یکبابخانه به مساحت ۱۵۸.۸۰ متر مربع به شماره ۱۰۳۱۰ فرعی مفروز و مجزی شده از قطعه زمین پنج جریبی پلاک ۱۴۷۸ فرعی مجزی از پلاک ۴۹ اصلی واقع در صفی آباد بخش دو حوزه ثبتی کاشان (بالمناصفه) به نام خانم فاطمه رعیت آقا فرزند سید حسن و آقای ناصر زین العابدینی مقدم فرزند ماشاالله در دفتر املاک شماره ۴۹۶ صفحات ۱۸۳ و ۱۸۶ ذیل شماره ۸۵۱۷۰ ثبت و اسناد مالکیت به شماره چاپی ۲۸۶۹۵۸ سری الف سال ۸۲ و ۲۸۶۹۵۷ سری الف سال ۸۲ صادر و تسلیم گردیده است که به علت آب گرفتگی و ناخوانا شدن مندرجات سند تقاضای صدور سند المثنی را نموده اند که طبق تبصره ۱ ماده ۱۲۰ اصلاحی آئین نامه قانون ثبت آگهی میشود که هر کس مدعی انجام معامله نسبت به ملک مزبور یا وجود سند مالکیت نزد خود میباشد از تاریخ انتشار این آگهی تا ۱۰ روز به این اداره مراجعه و اعتراض خود را کتباً ضمن ارائه اصل سند مالکیت و سند معامله تسلیم نماید تا مراتب صورتمجلس واصل سند به ارائه کننده مسترد گردد و اگر ظرف مهلت مقرر اعتراضی نرسد یا در صورت اعتراض اصل سند ارائه نشود المثنی سند مالکیت مرقوم صادر و به متقاضی تسلیم خواهد شد. **م الف: ۲۰۶۲۱۸۶** محمد علی ناظمی اشنی رئیس اداره ثبت اسناد و املاک کاشان

زاینده‌رود

روزنامه فرهنگی، اجتماعی، سیاسی، اقتصادی و ورزشی

سه شنبه ۱۱ آذر ۱۱/۱۴۰۴ جمادی الثانی ۲/۱۴۴۷ دسامبر ۲۰۲۵/ شماره ۴۴۹۵

zayanderoud8108@gmail.com www:zayanderoodonline.ir

صاحب امتیاز: شرکت توسعه رسانه برتر زاینده‌رود

مدیرمسئول: بهمن زین‌الدین

سردبیر: پریا پارسادوست

نشانی: اصفهان، خیابان ارتش، جنب پل حسین آباد، ساختمان ۱۱۹، واحد ۳

تلفن: ۸-۳۶۲۸۴۱۶۷-۰۳۱ فکس: ۳۶۲۸۴۱۶۶

رتبه: ۳ ضریب کیفی روزنامه: ۵۵

چاپخانه: شاخه سبز آدرس: جاده قدیم قم- کاشان، خیابان امیرکبیر دوم، بوستان سوم، آخرین کارخانه سمت راست

مدیرعامل فولادمبارکه پروژه‌های توسعه جنوب کشور را بررسی کرد؛

فولادمبارکه در فاز جدید توسعه ساحلی

مدیرعامل گروه فولاد مبارکه به منطقه آزاد چابهار سفر کرد تا از نزدیک روند اجرای پروژه فولاد سترگ پارس شرق و ظرفیت‌های صنایع فولاد و پتروشیمی منطقه را بررسی کند. به گزارش «ایراسین»، پروژه فولاد سترگ پارس شرق با هدف تولید لوله‌های بدون‌درز CRA ویژه صنایع نفت و گاز، نه تنها نیاز داخلی به این محصول استراتژیک را تأمین می‌کند، بلکه به کاهش وابستگی ارزی و تقویت زنجیره تولید فولاد در جنوب کشور کمک می‌کند.

سعید زرندی، مدیرعامل گروه فولاد مبارکه، صبح روز یکشنبه در رأس هیئتی تخصصی وارد منطقه آزاد چابهار شد تا از نزدیک روند توسعه صنایع فولاد و پتروشیمی در سواحل مکران را بررسی کند؛ سفری که کاملاً در راستای رویکرد جدید فولاد مبارکه برای توسعه ساحلی، تکمیل زنجیره ارزش و تحقق اهداف شش‌گانه مدیریتی انجام شد.

این بازدید همزمان با آماده‌سازی پروژه احداث شرکت فولاد سترگ پارس شرق برای کلنگ‌زنی، گواه آن است که فولاد مبارکه با نگاه توسعه‌محور و آینده‌نگر، در مسیر تقویت خودکفایی صنعتی کشور حرکت می‌کند.

■ فولاد سترگ پارس شرق؛ پیشران خودکفایی در صنعت استراتژیک نفت و گاز

پروژه فولاد سترگ پارس شرق با هدف تولید لوله‌های بدون‌درز CRA، یکی از مهم‌ترین نیازهای صنایع نفت و گاز، طراحی شده است. فولاد مبارکه با دارا بودن سهام این شرکت، گام مهمی در توسعه صنعتی، پیشرفت فناورانه و ارتقای امنیت انرژی کشور برمی‌دارد؛ اقدامی که کاملاً هم‌راستا با محورهای توسعه، دانش‌بنیانی و تعالی زنجیره فولاد در اهداف مدیریتی زرندی است. تولید داخلی این لوله‌های مقاوم در برابر فشار و خوردگی، علاوه بر کاهش وابستگی ارزی، پایداری زنجیره تأمین تجهیزات حیاتی را تضمین می‌کند.

■ بازدید از فولاد مکران و پتروشیمی نگین؛ نگاه یکپارچه به توسعه صنعتی

زرندی و همراهان در ادامه سفر، از شرکت فولاد مکران و مجتمع پتروشیمی نگین مکران بازدید کردند تا تصویری جامع از ظرفیت‌ها، زیرساخت‌ها و روند بهره‌برداری واحدهای مستقر در سواحل مکران به دست آورند.

این بازدید در راستای توسعه هماهنگ منطقه‌ای، ارتقای حکمرانی صنعتی، و تقویت هم‌افزایی بین پروژه‌های بزرگ فولاد، پتروشیمی و انرژی انجام شد؛ مسیری که به تکمیل زنجیره‌ها، کاهش هزینه‌ها و افزایش بهره‌وری عملیاتی منجر می‌شود.

■ ارزش افزوده پروژه برای اقتصاد و صنعت ایران

این پروژه‌ها، علاوه بر تولید محصولات استراتژیک، پیامدهای گسترده‌ای برای اقتصاد و صنعت ایران به همراه دارند؛ از کاهش وابستگی ارزی با تأمین داخلی لوله‌های CRA و تقویت زنجیره فولاد کشور از طریق هم‌افزایی میان فولاد مبارکه، فولاد مکران و پتروشیمی‌های منطقه گرفته تا ایجاد رشد قابل‌توجه در اشتغال و سرمایه‌گذاری در منطقه آزاد چابهار و پشتیبانی مستقیم از پروژه‌های نفت و گاز. مجموعه این مزایا، نقشی اساسی در پیشبرد توسعه پایدار ملی دارد و به‌روشنی با سه محور کلیدی از اهداف شش‌گانه زرندی شامل توسعه ساحلی با تمرکز بر محصولات ویژه، ارتقای نظام حکمرانی، چابکی و هم‌افزایی در گروه و توسعه سرمایه‌گذاری‌های فرامرزی و ارتقای جایگاه جهانی فولادمبارکه هم‌راستا است.

در این چارچوب، بازدید مدیرعامل فولاد مبارکه از سواحل مکران صرفاً ارزیابی چند پروژه نبود، بلکه نشانه‌ای روشن از انتقال محور توسعه فولاد مبارکه به سواحل جنوب، تقویت پیشران‌های صنعتی کشور و اجرای راهبردهای مدیریتی جدید است؛ رویکردی که با اتکا به توان داخلی و سرمایه‌گذاری هدفمند در مناطق ساحلی، مسیر خودکفایی صنعتی و توسعه پایدار را برای کشور هموار می‌کند و نشان می‌دهد ایران آماده است نیازهای استراتژیک صنایع نفت، گاز و فولاد را با پشتوانه تولید ملی تأمین کند.

اصفهان و کربلا خواهرخوانده می‌شوند

سخنگوی شورای اسلامی شهر اصفهان گفت: درخواست عقد تفاهم‌نامه خواهرخواندگی بین اصفهان و کربلا بررسی شد که این لایحه نیز به تصویب رسید تا شاهد طی مراحل آتی عقد این تفاهم‌نامه باشیم.

به گزارش خبرگزاری «فارس»، علی صالحی در گفت‌وگوی خبری پس از صد و نود و هشتمین جلسه علنی این شورا اظهار کرد: دستور ابتدایی این جلسه لایحه مربوط به نرخ پیشنهادی بهای خدمات سازمان حمل‌ونقل بار برای ناوگان فاقد پروانه و مجوز بود که باتوجه‌به مباحث مطرح شده در جلسه، مقرر شد که مجدداً به کمیسیون تلفیق برگردد، تا موارد تکمیل و بار دیگر در جلسات آینده در صحن علنی شورا مطرح شود.

وی افزود: در این جلسه همچنین لایحه چاپ دوکتاب تاریخی تحت عنوان ایران و حکمرانان ترک و جستارهایی در باب تاریخ هنر معماری در اصفهان بررسی شد که با نظر مساعد همکاران هر کدام از این کتب در ۱۰۰۰ جلد تیراژ به چاپ خواهند رسید. صالحی بیان کرد: افزایش سرمایه شهرداری اصفهان در شرکت لجستیک راه ابریشم به‌صورت نقدی و غیرنقدی در چند مرحله، دستور کار بعدی بود که مطرح شد و این لایحه با قید تأکیداتی به تصویب همکارانم در شورای اسلامی شهر رسید.

سخنگوی شورای اسلامی شهر اصفهان ادامه داد: همچنین در لایحه بعدی ترکیب سهام‌داری شهرداری و سازمان‌ها و شرکت‌های وابسته در شرکت لجستیک راه ابریشم مورد بررسی قرار گرفت و پیشنهادی که شهرداری برای تغییر نسبت دارندگان سهام شهرداری و سازمان‌ها و شرکت‌های وابسته‌اش ارائه داده بود به تصویب همکارانم در شورای اسلامی شهر رسید.

وی گفت: درخواست عقد تفاهم‌نامه خواهرخواندگی بین اصفهان و کربلا نیز در این جلسه بررسی شد که این لایحه نیز به تصویب رسید تا شاهد طی مراحل آتی عقد این تفاهم‌نامه باشیم.

رئیس کمسیون عمران و معماری شورای اسلامی شهر اصفهان:

مساجد تاریخی «سید» و «جامع» اصفهان با مشکلات جدی روبه رو هستند

رئیس کمسیون عمران، معماری، شهرسازی و بافت تاریخی شورای اسلامی شهر اصفهان گفت: مسجد سید و مسجد جامع با وجود عظمت و جایگاهشان، با مشکلات جدی روبه‌رو هستند و کارگروه مشترکی میان اوقاف، میراث فرهنگی و شهرداری می‌تواند در رفع آنها نقش مؤثری ایفا کند. به گزارش «خبرآنلاین»، رسول میرباقری در تذکری در صد و نود و هشتمین جلسه علنی شورای اسلامی شهر اصفهان بر ضرورت توجه ویژه به میراث تاریخی و پروژه‌های شهری تأکید و اظهار کرد: در کمیسیون شهرسازی کارگروه مشترکی میان اوقاف، میراث فرهنگی و شهرداری تشکیل شده و تاکنون دو مسجد بزرگ و تاریخی مورد بازدید قرار گرفته است. وی افزود: برخی مساجد مانند مسجد سید و مسجد جامع با وجود عظمت و جایگاهشان، با مشکلات جدی روبه‌رو هستند و این کارگروه می‌تواند در رفع آنها نقش مؤثری ایفا کند.

رئیس کمسیون عمران، معماری، شهرسازی و بافت تاریخی شورای اسلامی شهر اصفهان در ادامه به موضوع پیرایش شهری اشاره کرد و گفت: با وجود بودجه ۲۰۰۰ میلیاردی برخی مناطق، نباید مشکلی برای اجرای طرح‌های پیرایش و زیباسازی وجود داشته باشد.

■ پیرایش شهری تنها خرج کردن پول نیست

میرباقری تأکید کرد: پیرایش شهری تنها خرج کردن پول نیست، بلکه رفع نازیبایی‌ها و آلودگی‌های بصری نیز بخشی از آن است. مواردی مانند کاشی‌های فرسوده، سیم‌کشی‌های نامناسب یا کولرهای قدیمی که سال‌ها مقابل چشم شهروندان باقی مانده‌اند، با پیگیری و تذکر مسئولان قابل اصلاح هستند. وی همچنین خواستار برنامه‌ریزی جدی برای اجرای پروژه‌های پیرایش شهری پیش از ایام نوروز شد و افزود: زیباسازی چهارراه‌ها و فلکه‌ها باید در دستور کار قرار گیرد تا چهره شهر فاخرتر شود. رئیس کمسیون عمران، معماری، شهرسازی و بافت تاریخی شورای اسلامی شهر اصفهان بر تسریع در پروژه‌های تاریخی همچون بابا قاسم، مسجد جامع و حمام قاضی تأکید کرد و گفت: نباید اجازه داد شیرینی آغاز این پروژه‌ها به تلخی و نارضایتی مردم تبدیل شود.

مدیرعامل شرکت گاز استان اصفهان خبرداد

آغاز پایش دمای مصرف بهینه گاز طبیعی در ادارات و مراکز تجاری و عمومی استان

پایش دمای مصرف بهینه گاز طبیعی در ادارات و مراکز تجاری و عمومی آغاز شد.

به گزارش خبرگزاری صداوسیما، مدیرعامل شرکت گاز استان اصفهان گفت: این طرح در راستای اجرای مصوبه جدید هیئت وزیران با همکاری کارکنان بهره برداری، حراست و پایگاه مقاومت بسیج در سطح استان آغاز شده است.

ابراهیم محسنی هماگرانی افزود: تمامی دستگاه ها مکلفند در دوره سرد سال دمای آسایش ساختمان های خود را حداکثر تا ۲۰ درجه تنظیم و مصرف گاز طبیعی در ساختمان های خود را در مقایسه با مدت مشابه سال ۱۴۰۱ حداقل ۲۰ درصد کاهش دهند. وی تأکید کرد: نظارت‌ها و پایش‌ها به‌صورت مستمر و روزانه ادامه دارد و رعایت دمای آسایش (۲۰ درجه) در تمامی ساختمان‌ها ضروری است.

مدیرعامل شرکت گاز استان اصفهان با اشاره به اهمیت نقش نهادهای دولتی در مدیریت مصرف انرژی افزود: دستگاه‌های اجرایی موظفند به‌عنوان الگوی مصرف در جامعه، علاوه بر رعایت ضوابط تعیین‌شده، برای بهینه‌سازی سیستم‌های گرمایشی خود نیز اقدام کنند.

در همین راستا، سیستم‌های گرمایشی لازم است یک ساعت پیش از شروع فعالیت اداری روشن و یک ساعت پیش از پایان کار خاموش شوند. همچنین تمامی سیستم‌های گرمایشی در روزهای تعطیل باید به‌طور کامل خاموش باشند.

محسنی هماگرانی با اشاره به اثرات مثبت اجرای این طرح گفت: رعایت الگوی مصرف و کاهش هدررفت انرژی، علاوه بر مدیریت هزینه‌ها در دستگاه‌های اجرایی، موجب افزایش تاب‌آوری شبکه گاز و جلوگیری از بروز محدودیت‌های احتمالی خواهد شد.

مدیرعامل شرکت گاز استان اصفهان همچنین با اشاره به شعار زمستان با انضباط انرژی تأکید کرد: همراهی مردم و دستگاه های اجرایی در مصرف ایمن و بهینه، ضامن گذر از زمستانی گرم، آرام و بدون قطعی گاز در استان اصفهان است.

تخصیص اعتبار ۱۵ میلیارد ریالی طرح زمستانه ویژه آزادراه کاشان - اصفهان

مدیرعامل شرکت ساخت و نگهداری آزادراه کاشان-نطنز-اصفهان (سانس آرا) از تخصیص اعتبار ۱۵ میلیاردی طرح زمستانه ویژه آزادراه کاشان - اصفهان خبر داد. نوید زندی در گفتگو با «مهر» با اشاره به درپیش بودن زمستان و لزوم نگهداشت مطلوب آزادراه کاشان-نطنز-اصفهان اظهار کرد: نیروهای شرکت سان آرا به عنوان شرکت نگهدارنده آزادراه کاشان-نطنز-اصفهان برای انجام مأموریت‌های زمستانی در حالت آماده باش کامل هستند. وی با اشاره به اینکه به این منظور اعتباری بالغ بر ۱/۵ میلیارد تومان اختصاص داده شده است، ابراز کرد: این بودجه برای اقداماتی همچون تأمین نمک و شن اختصاص داده شده است. مدیرعامل شرکت ساخت و نگهداری آزادراه کاشان-نطنز-اصفهان (سان آرا) تصریح کرد: نیروهای این شرکت به همراه ۶ دستگاه نمک پاش مکانیزه، ۶ دستگاه برف روب، یک دستگاه جرثقیل با قابلیت نصب یک برف روب روی آن، ۲ دستگاه تریلی، ۲ دستگاه کامیونت، یک دستگاه لودر، یک دستگاه گریدر و یک دستگاه بیل بکهو ۲۴ ساعته برای طرح زمستانه در حالت آماده باش هستند. وی با بیان اینکه ۳۰ نفر از عوامل این شرکت برای اجرای طرح زمستانه شرکت سان آرا در حالت آماده باش هستند، خاطرنشان کرد: ۸ دستگاه وانت نیسان در قالب دو گشت شبانه روزی در محدوده اصفهان به نطنز و نطنز به کاشان در سه شیفت کاری به صورت شبانه روزی مشغول خدمت هستند. زندی با اشاره به دپوی ۱۰۰۰ تن نمک برای انجام مأموریت‌های طرح زمستانه گفت: این مقدار نمک به منظور بهبود خدمت رسانی شرکت و گستره شبکه راه در ۱۶۳ کیلومتر آزادراه پشتیبانی می‌کند.

محیط‌زیست اصفهان ۲۲۷۰ پایش شبانه‌روزی انجام داد؛ پلمب یک واحد آلاینده

رئیس اداره امور آزمایشگاه‌های حفاظت محیط‌زیست اصفهان گفت: بیش از ۲۲۷۰ مورد پایش روزانه و شبانه از منابع ثابت آلاینده از ابتدای آبان ماه تا کنون انجام و یک واحد پلمب شده است. به گزارش «مهر»، بابک صادقیان در جلسه کارگروه کاهش آلودگی هوای اصفهان اظهار کرد: بررسی‌ها نشان می‌دهد از ابتدای سال جاری تا آبان ماه، کیفیت هوای اصفهان نسبت به مدت مشابه سال گذشته حدود ۲۵ درصد بهبود یافته و تعداد روزهای ناسالم برای عموم مردم یک‌چهارم کاهش یافته است. وی ادامه داد: با این حال در یک ماه اخیر از ابتدای آبان تا روز یکشنبه ۹ آذر به‌دلیل پایداری جوی و وارونگی دما، شرایط وخیم شده و تعداد روزهای ناسالم برای عموم چهار برابر شده است. به گفته رئیس اداره امور آزمایشگاه‌های حفاظت محیط‌زیست اصفهان، در هشت ماه نخست سال جاری در مقایسه با مدت مشابه سال قبل، شمار روزهای قابل قبول از ۹۸ روز به ۱۳۳ روز افزایش یافت و روزهای بسیار ناسالم و خطرناک از ۸ روز به تنها ۲ روز رسید اما در بازه یک‌ماهه آبان و ابتدای آذر، روزهای قابل قبول به یک‌سوم کاهش یافت و روزهای ناسالم برای عموم از ۲ روز به ۷ روز رسید. وی تأکید کرد: مقایسه دقیق‌تر باید در دوره پایداری جوی و وارونگی دما انجام شود زیرا در نیمه اول سال به‌دلیل ناپایداری‌های جوی و گردوغبار فصلی، آلودگی کمتری ثبت می‌شود و امسال نیز روزهای گردوغباری کمتری داشتیم. صادقیان همچنین از تشدید نظارت‌های محیط‌زیست خبر داد و گفت: از ابتدای آبان تا ۹ آذر، بیش از ۲۲۷۰ مورد پایش روزانه و شبانه انجام و ۳۴۴ اخطار زیست‌محیطی صادر شده است؛ همچنین ۸۹ پرونده قضایی تشکیل شده و یک واحد متخلف نیز پلمب شده است. وی با بیان اینکه همکاران ما از اول آبان طبق برنامه سالانه، پایش شبانه‌روزی صنایع در شعاع ۵۰ کیلومتری کلانشهر اصفهان و شهرستان‌های اطراف را با شدت بیشتری اجرا کردند، خاطرنشان کرد: تمرکز اصلی پایش‌ها بر نیروگاه‌ها، پالایشگاه‌ها، صنایع ریخته‌گری، سیمان و تولید زغال بوده است. رئیس اداره امور آزمایشگاه‌های محیط‌زیست استان اصفهان ابراز امیدواری کرد با بارش‌های پیش‌بینی‌شده در روزهای آینده، استان از شرایط آلودگی فعلی عبور کند.

مدیرکل مدیریت بحران استانداری خبرداد

تشکیل ۷۵ پرونده قضایی برای واحدهای آلاینده اصفهان

مدیرکل مدیریت بحران استانداری اصفهان گفت: در آبان‌ماه سال جاری تا کنون ۷۵ پرونده قضایی توسط اداره محیط‌زیست استان برای واحدهای آلاینده اصفهان تشکیل شده است.

منصور شیشه‌فروش در گفت‌وگو با «فارس» اظهار کرد: در زمان‌های صدور اطلاعیه هشدار آلودگی هوا واحدهای آلاینده مرتبط با صنایع واحدهای تولیدی، کارگاه‌ها، معادن مکلف شدند فعالیت نکنند و با اعمال نظارت اداره حفاظت محیط‌زیست و انجام پایش‌های شبانه و روزانه با موارد تخلف برخورد قانونی شود.

وی افزود: در آبان‌ماه سال جاری تا کنون بیش از ۲۷۰ مورد از کارگاه‌ها، واحدهای تولیدی و صنعتی و معادن اخطار دریافت و ۷۵ مورد منجر به تشکیل پرونده قضایی توسط اداره محیط‌زیست شده است.

شیشه‌فروش ادامه داد: در صنایع بزرگ به‌صورت لحظه‌ای و بر خط وضعیت شاخص‌های آلودگی صنایع توسط اداره محیط‌زیست بررسی می‌شود.

مدیرکل مدیریت بحران استانداری اصفهان تصریح کرد: تمامی صنایع و واحدهای تولیدی، معادن و واحدهای تولید آجر و کارگاه‌ها مکلف‌اند در زمان‌بندی تعیین شده توسط اداره محیط‌زیست و مطابق با مفاد قانون هوای پاک نسبت به استانداردسازی تمامی فعالیت‌ها و رفع نواقص زیست‌محیطی شناسایی شده در مجموعه باهدف کاهش انتشار آلاینده‌ها اقدام و گزارش اقدامات به عمل آمده و پیشرفت طرح‌های اجرایی را به اداره حفاظت محیط‌زیست استان اعلام کنند.

مهار حادثه خط انقال آب شرق اصفهان

حادثه خط انتقال آب شرق اصفهان در کمتر از ۱۲ ساعت مهار شد.

بنابراعلام روابط عمومی شرکت آب وفاضلاب استان اصفهان، این خط لوله با قطر ۱۰۰۰ میلیمتر که وظیفه انتقال آب از منبع گورت به شهرهای واقع در شرق اصفهان را برعهده دارد، بامداد یکشنبه بر اثر فرسودگی دچار شکستگی شد که بلافاصله به همت گروه مدیریت بحران آبفای استان اصفهان مورد تعمیر و بازسازی قرار گرفت.

در این عملیات که در کمتر از ۱۲ ساعت و بدون ایجاد وقفه در آبرسانی به مردم استان صورت گرفت، پس از عملیات حفاری و تخلیه آب، ۷ متر لوله آزبست فرسوده با قطر ۱۰۰۰ میلیمتر از مدار بهره‌برداری خارج و به‌جای آن یک شاخه لوله فولادی نصب شد.